

Vreme  
Logatec  2°C

Javni prevoz 

Parkirišča 

Kakovost zraka

35

Obiščite Moje Supermesto, kjer lahko spremljate svoja plačila, točke, priljubljene lokacije in še marsikaj.

[Moje Supermesto](#)

## 2 Horizontalna platforma Logatec Supermesto

Platforma Logatec Supermesto deluje kot horizontalna platforma, kar pomeni, da različne vire z različnih področij preko podatkovnega jezera povezujemo v enotno platformo in na njej zgradimo poenotene aplikacije za občinsko upravo ter za občane.

**Platforma za interakcijo z občani** (plačilna platforma, nagrade, CRM, avtomatizirano obveščanje, novice, dogodki...)

Poleg tega pa lahko integriramo različne vire – na primer:

- **IoT naprave** (Pametna parkirišča, kakovost zraka, pametni zabojniki)
- **Platforma energetske učinkovitosti**
- **Obstoječe IT rešitve** (komunalne storitve, javni transport, prometne informacije, elektronske vloge...)
- **Mobilnost** (podatki o multimodalni mobilnosti)

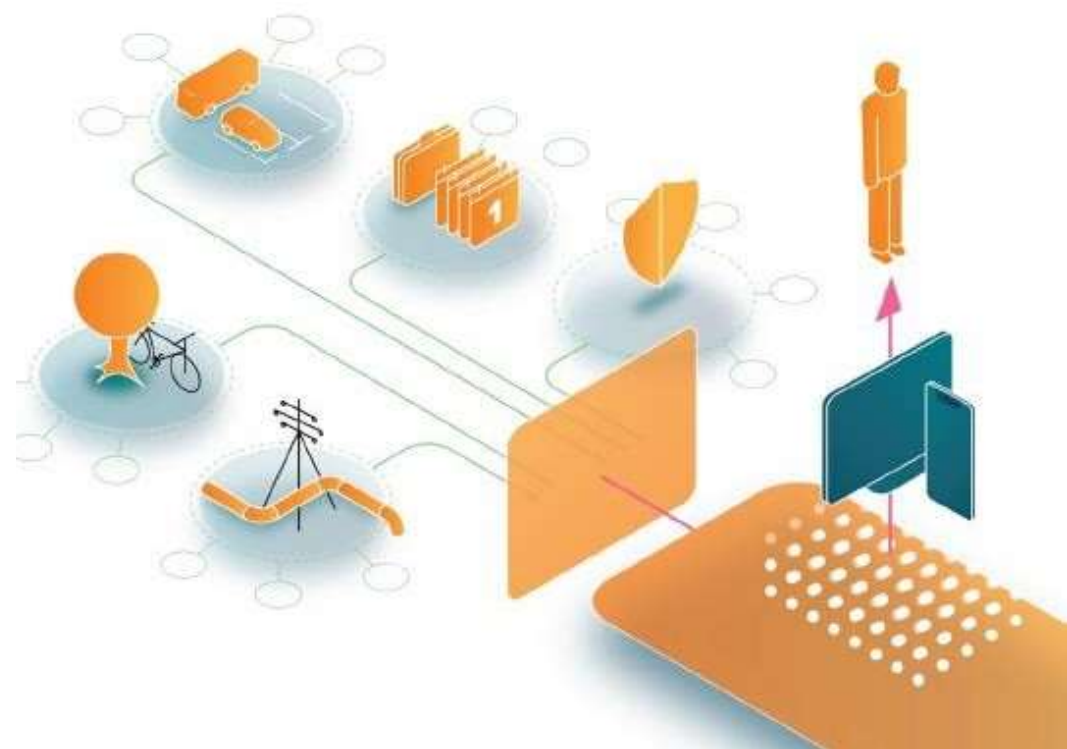

3

## Spletni uporabniški vmesnik

Prebivalcem občine Logatec je za dostop do platforme Supermesto Logatec na voljo spletni uporabniški vmesnik, ki je redno posodobljen, nadgrajen ter z vsako posodobitvijo tudi uporabnikom bolj prijazen.

4

## Mobilna aplikacija (iOS in Android)

Prebivalci občine Logatec lahko do platforme Supermesto Logatec dostopajo tudi preko mobilnih aplikacij za Android in iOS naprave, preko le-teh pa dostopajo do vedno večjega števila funkcionalnosti, ki se redno dodajajo v uporabo končnim uporabnikom in jih bomo predstavili tudi v nadaljevanju.

## 6 Spremljanje kvalitete zraka v OŠ Tabor

Kvaliteto zraka spremljamo tudi v OŠ Tabor.

S postavitvijo senzorjev za kvaliteto zraka v zaprtih prostorih je občini in zaposlenim na šoli omogočen vpogled v podatke o stanju v učilnicah, kjer se izvaja redni pouk.

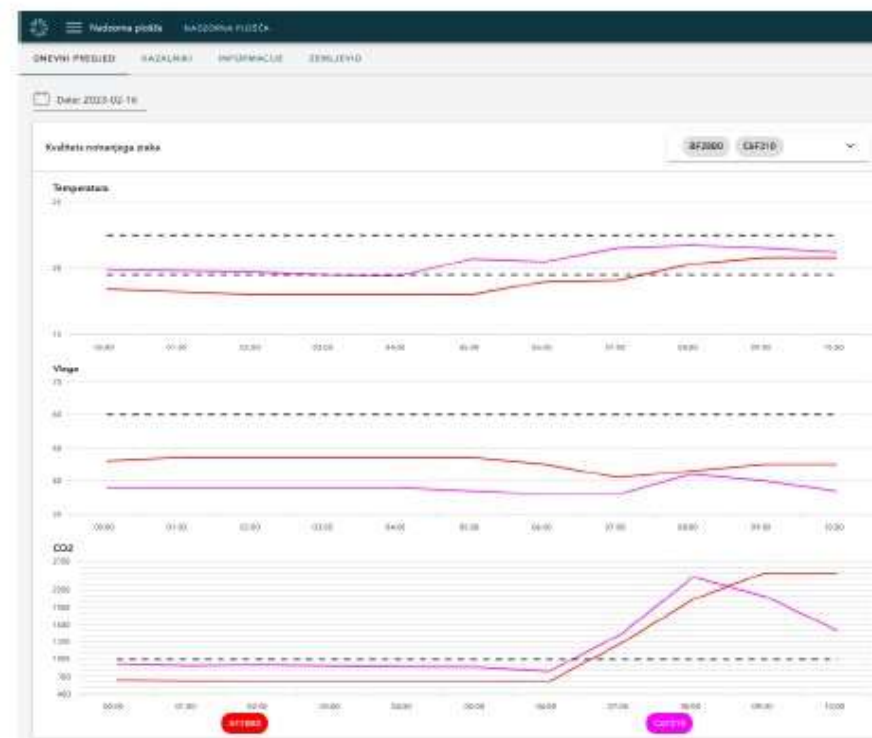

## 7 Spremljanje zasedenosti parkirišč za invalide in električna vozila

Platforma Logatec Supermesto občanom prikazuje zasedenost parkirnih mest za invalide in tistih, ki so opremljeni z električnimi polnilnicami.

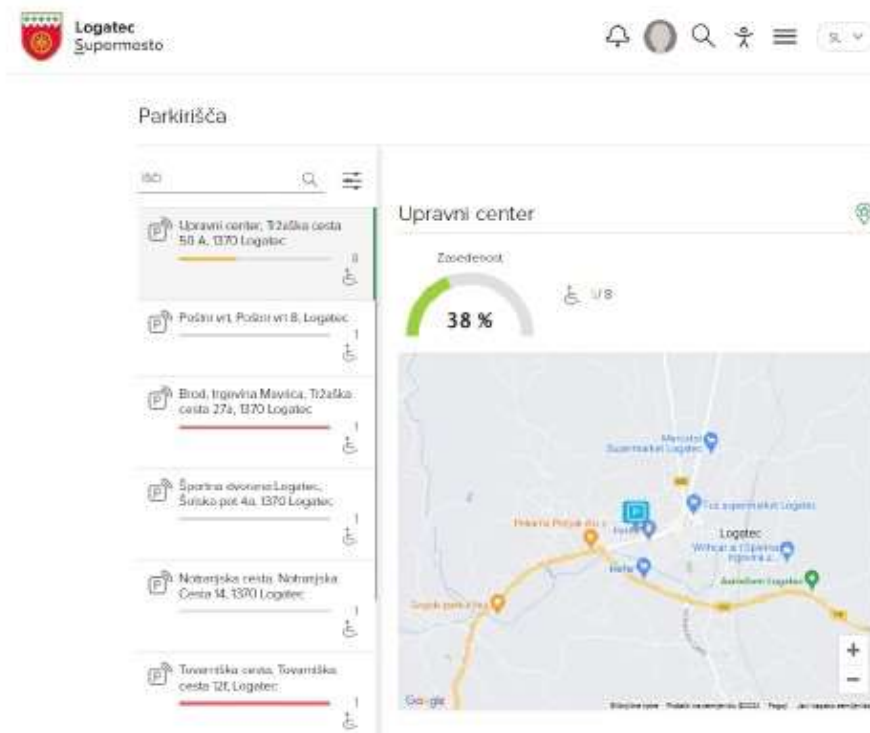

8

## GreenGo električno vozilo za deljeno mobilnost

Zaposleni na občini Logatec lahko v delovnem času uporabljajo okoljsko manj obremenjujoče električno vozilo GreenGO, katerega pa lahko izven delovnega časa občine preko aplikacije GreenGO ponudijo v souporabo občanom Logatca.

9

## Spremljanje stanja odpadkov na ekoloških otokih

V sklopu funkcionalnosti upravljanja z odpadki smo tako Komunalni Logatec, kot tudi prebivalcem občine Logatec omogočili vpogled v stanje napolnjenosti zabojnikov na ekoloških otokih za zbiranje odpadkov.

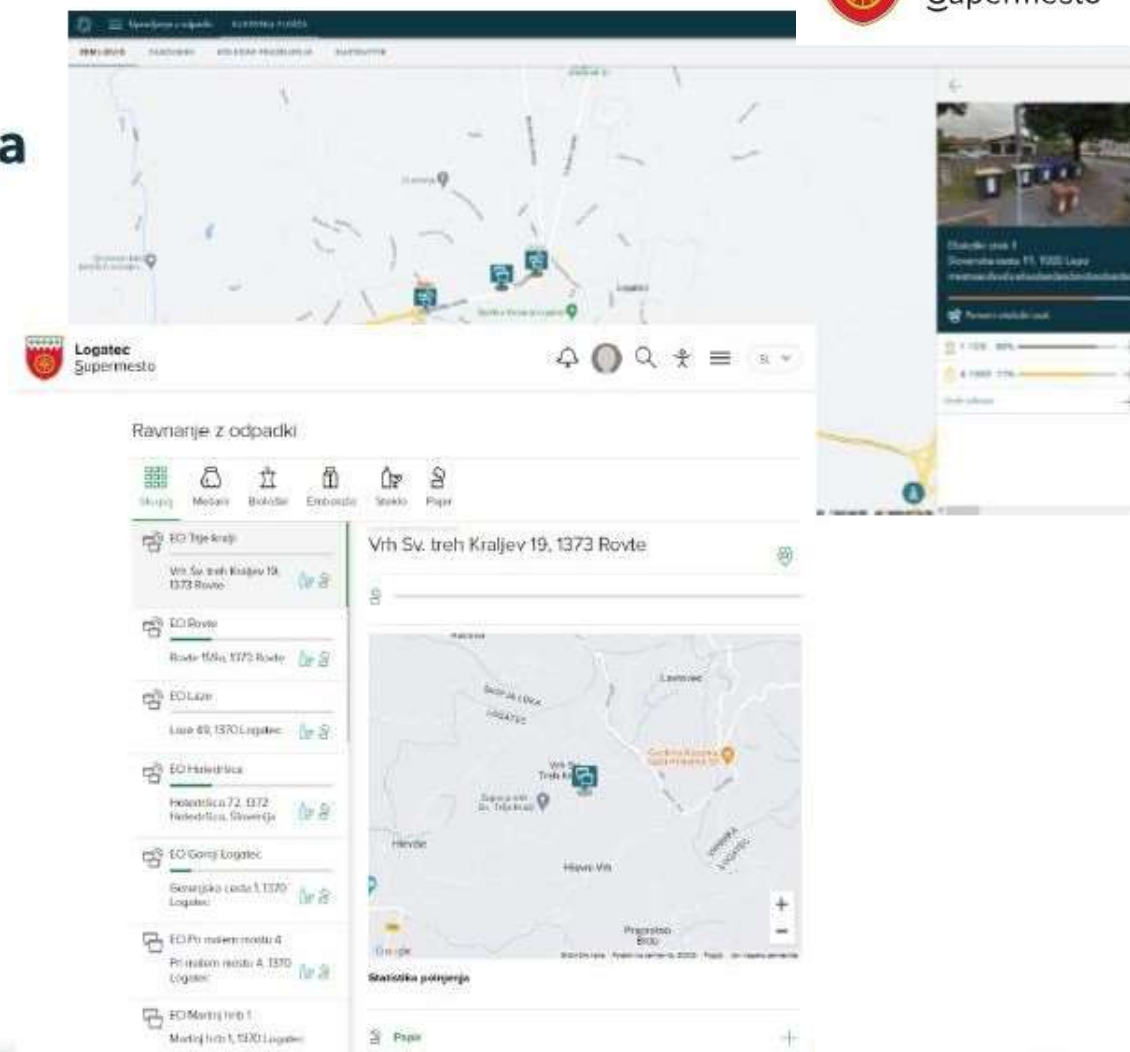

The main content area is titled 'Ravnarje z odpadki' and features a list of waste collection points (EO) on the left and a detailed view of a selected point on the right. The list includes:

- EO Tjeje krajci: Vrh Sv. treh Kraljev 19, 1373 Rovte
- EO Rovte: Rote 156a, 1373 Rovte
- EO Lazar: Laza 69, 1370 Logatec
- EO Hvališčica: Hvališčica 72, 1372 Hvališčica, Slovenija
- EO Gorj Logatec: Gorjska Laza 1, 1370 Logatec
- EO Pi našem mostu 4: Prilazni most A, 1370 Logatec
- EO Martij hrb 1: Martij hrb 1, 1320 Logatec

The detailed view on the right shows the address 'Vrh Sv. treh Kraljev 19, 1373 Rovte' and a map of the immediate area. Below the map, there is a 'Statistika polnjenja' (Filling Statistics) section with a 'Poglej' (View) button.

## Obveščanje o odvozu komunalnih odpadkov

Občani Logatca si preko aplikacije Logatec Supermesto lahko nastavijo obveščanje o odvozu komunalnih odpadkov preko SMS, elektronskih ali potisnih sporočil.

**TRŽAŠKA CESTA 123, LOGATEC - Okoliš 3** Aktiviraj obvestila +

Kako želite biti obveščeni o odvozu smeti?

SMS
  Potisno obvestilo
  Elektronska pošta

O odvozu odpadkov vas bomo obvestili en dan prej:

izberite uro obveščanja  
10:00

---

Prekliči Strani

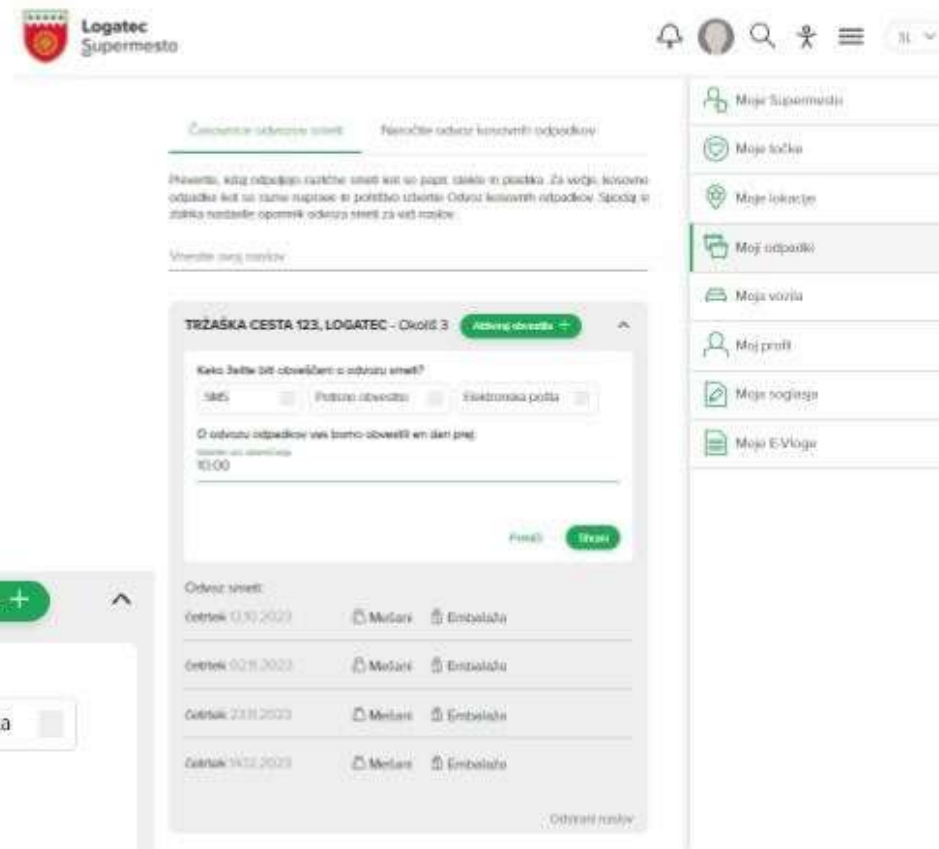

Članstvo v občinski svet | Nastavite odvoz komunalnih odpadkov

Priavite, kdaj odpeljete različne smeti kot so papir, steklo in plastika. Za večje količine odpadka kot so tuma, naprave in podobno obvestite. Odvoz komunalnih odpadkov, šotora in stiska nastane opomnik odvoza smeti za vaš naslov.

Vneste svoj naslov

**TRŽAŠKA CESTA 123, LOGATEC - Okoliš 3** Aktiviraj obvestila +

Kako želite biti obveščeni o odvozu smeti?

SMS
  Potisno obvestilo
  Elektronska pošta

O odvozu odpadkov vas bomo obvestili en dan prej:

izberite uro obveščanja  
10:00

Prekliči Strani

Odvoz smeti:

Četrtek 03.10.2023	Mušari	Embalaža
Četrtek 02.11.2023	Mušari	Embalaža
Četrtek 23.11.2023	Mušari	Embalaža
Četrtek 14.12.2023	Mušari	Embalaža

Odkrijte naslov

## Plačevanje mestnih storitev - Komunalna Logatec

Občani Logatca lahko preko aplikacije Logatec Supermesto povežejo svoj račun portala Mojupravljaliec.si s svojim profilom in na tak način pridobijo možnost plačevanje komunalnih storitev preko aplikacije Logatec Supermesto.

**Logatec Supermesto**

Moja plačila

Računi | Zgodovina | Kartice

Isči

Komunalna Logatec  
St. DEMO-LJ-90  
Rok plačila: 30.07.2022  
5,15 EUR

**Logatec Supermesto**

Logatec  
LJ-91  
s: 30.07.2022

Moje Supermesto

- Moje točke
- Moje lokacije
- Moj odpadki
- Moja vozila
- Moja plačila**
- Povezani uporabniški računi
- Moj profil
- Moja soglasja
- Moje E-Vloge

Plačilo

**Povzetek plačila**

Številka računa	Znesek z DDV
DEMO-LJ-90	5,15 EUR
<b>Za plačilo</b>	<b>5,15 EUR</b>

Zaključí plačilo →

Prejšni korak

Vrednost vašega nakupa: 5,15 EUR

## 12 Spremljanje prometnih prekrškov

Po uspešno izvedeni integraciji s sistemom mestnega redarstva smo zaposlenim na občini Logatec omogočili vpogled v podatke o prometnih prekrških v različnih časovnih obdobjih.

## Prijava s SI-PASS

Z implementacijo sistema SI-PASS smo uporabnikom olajšali postopek registracije in prijave v aplikacijo Logatec Supermesto, občini pa smo na tak način zagotovili najvišjo stopnjo elektronske verifikacije uporabnikov za izvedbo funkcionalnosti, kjer je identifikacija uporabnika ključnega pomena.

**SI-PASS**  
 Storitve za spletno prijavo in e-podpis  
Authentication and e-Signature Service

Prosimo, izberite želeni način prijave

- Osebna izkaznica s čitalnikom kartic
- Osebna izkaznica z mobilno aplikacijo
- smsPASS
- Kvalificirano potrdilo
- Halcom One
- Rekono
- Nič od navedenega

Prijavite se

Prijava s SI-PASS

 **Vstop SI-PASS**

Soglašam, da se zaradi zagotavljanja verifikacije uporabnika ob vsakokratni prijavi v aplikacijo Supermesto Logatec s sistemom SI-PASS v uporabniški profil prenesejo obvezni podatki o imenu in priimku uporabnika. Preostali neobvezni podatki se prenesejo le v primeru, ko podatek v profilu ni izpolnjen in je le-ta na voljo v sistemu SI-PASS.

## Digitalno plačevanje mestnih storitev

V platformo smo uspešno implementirali sistem za plačevanje mestnih storitev. Občani Logatca lahko s kreditno kartico preko aplikacije Logatec Supermesto izvedejo plačila za mestne storitve, ki se bodo vključile v platformo.

Trenutno je v sistem povezana Komunala Logatec, kmalu pa bo omogočeno tudi plačevanje upravnih taks za elektronske vloge.

## Javni prevoz

Podatke o javnem prevozu smo občanom Logatca razdelili v sekcijo za načrtovanje poti ter sekcijo s prikazom posameznih postajališč javnega prometa, kjer občani lahko preverijo čas prihoda naslednjega avtobusa ter aplikacijo uporabijo za navigiranje do zelenega postajališča.

### Javni prevoz

Načrt poti Postaje

Vnesite začetek poti

Vnesite cilj

### Javni prevoz

Načrt poti Postaje

110

Postaja

**Blekova vas**

Postaja

**Blekova vas**

Postaja

**Ceste K**

Postaja

**Ceste K**

Postaja

**Grčarjevski Vrh**

Postaja

**Grčarjevski Vrh**

Postaja

**Hrušica/Kalceh**

### Blekova vas

#### Prihodi na postajo

13:24	11 min	14:09	1 h 36 min
13:50	37 min	14:50	1 h 37 min
14:09	56 min	15:30	1 h 57 min
14:20	1 h 7 min	16:30	2 h 17 min
14:45	1 h 32 min	16:39	2 h 26 min

## Županova nadzorna plošča

Celovit pregled nad dogajanjem v občini je županu na voljo v obliki namenske, t.i. „Županove nadzorne plošče“, kjer so zbrani vsi ključni podatki o dogajanju v občini. Županova nadzorna plošča omogoča vpogled v ključne kazalnike, aktualne in zgodovinske podatke ter kartografski pregled podatkov na zemljevidu.

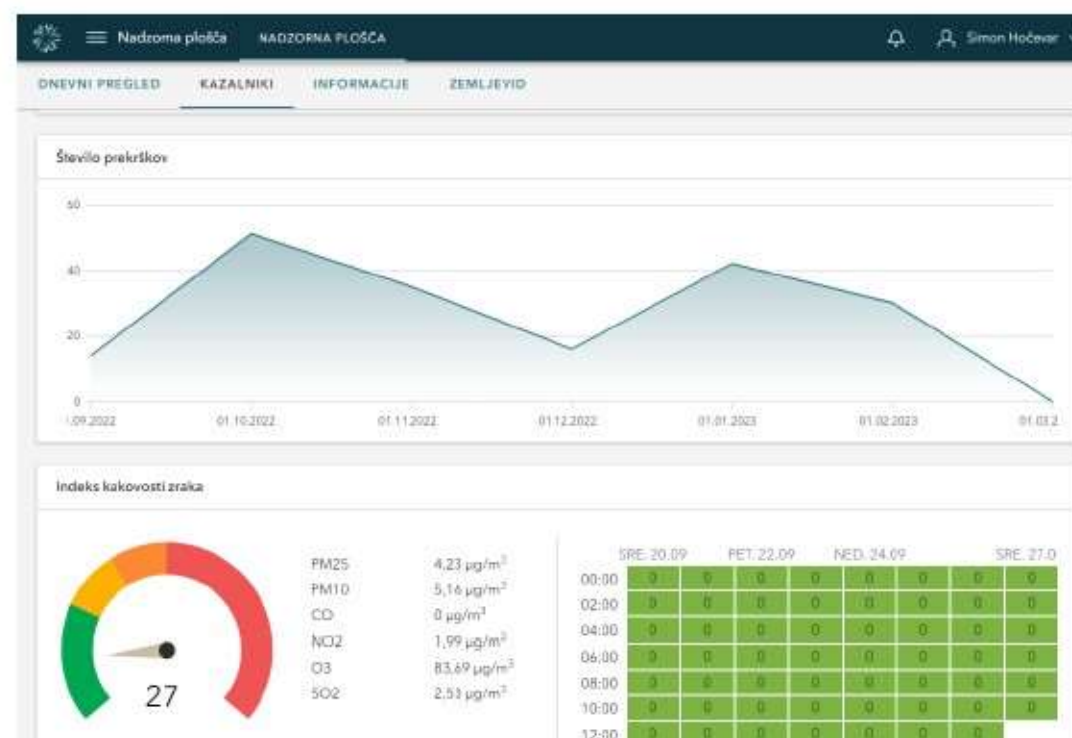

## 17 Izvajanje anket o zadovoljstvu z življenjem v občini Logatec

V platformo Supermesto Logatec je bil implementiran izjemno zmogljiv gradnik za enostavno pripravo in avtomatizirano distribucijo anketnih vprašalnikov, kar občini omogoča hitre povratne informacije s strani občanov in podporo pri odločevalskih procesih.

## Upravljanje z odpadki

Komunalnemu podjetju Logatec smo omogočili uporabo modula za enostavno in celovito upravljanje z odpadki in komunikacijo z občani.

Glavne funkcionalnosti:

- Upravljanje in pregled nad ekološkimi otoki
- Koledar odvozov odpadkov
- Naročilo na obveščanje o odvozih odpadkov
- Naročilo kosovnega odvoza
- Obveščanje ob alarmih

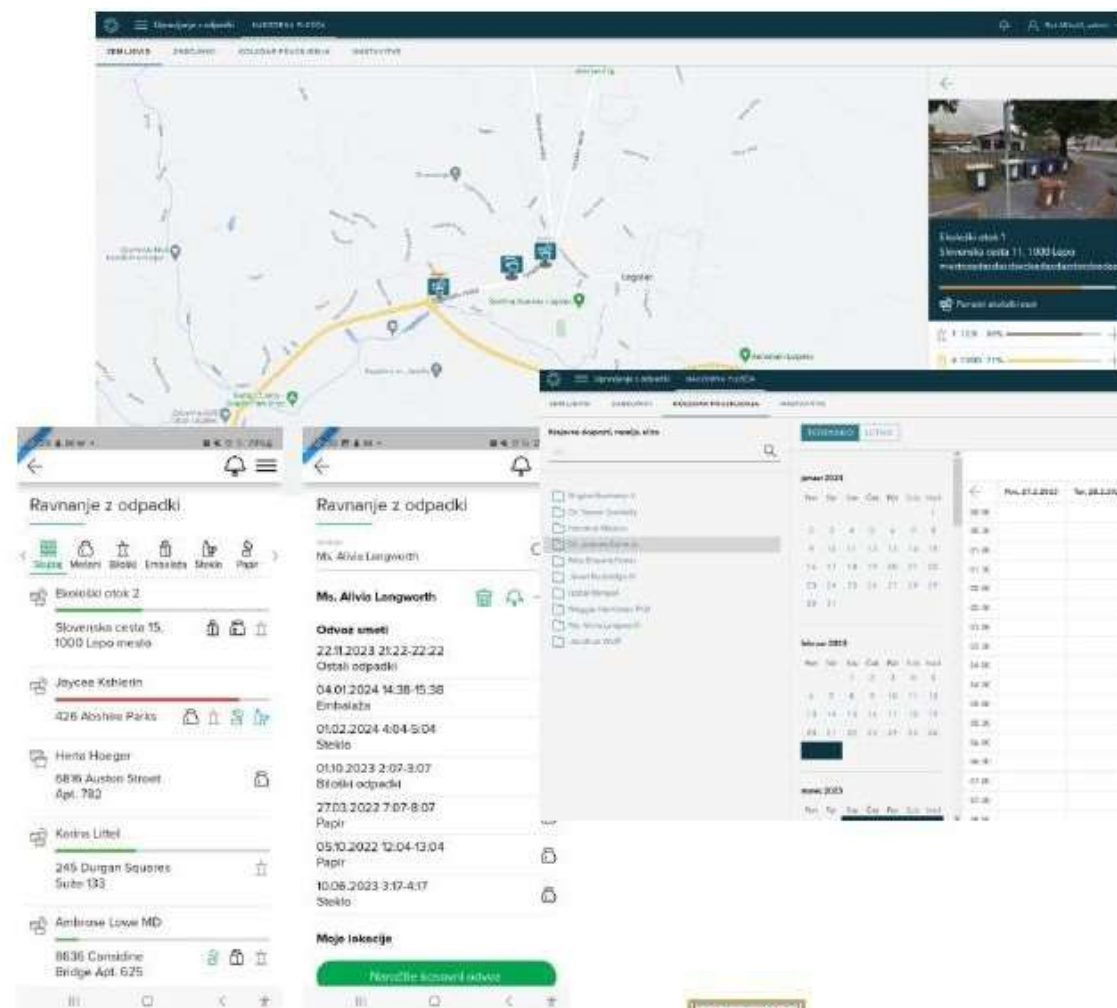

**Logatec**  
Supermesto

## Elektronske vloge

Občani Logatca lahko preko aplikacije Logatec Supermesto oddajo elektronsko vlogo za pridobitev potrdila o namenski rabi zemljišč (Lokacijska informacija).

Rešitev smo uspešno implementirali z integracijo z občinskim dokumentnim sistemom, s čimer smo poenostavili tudi prevzem vloge in nadaljnjo obravnavo s strani zaposlenih na občini Logatec.

V nadaljevanju pa bo preko aplikacije omogočeno tudi plačilo upravne takse s kreditno kartico preko aplikacije.

**Top Screenshot: Moje e-Vloge (My e-Applications)**  
 This screen shows a list of pending applications. Each entry includes a date (e.g., 17.2023 09:00), a status (e.g., V postopku), and a brief description of the application (e.g., "E-Vloga za izdajo potrdila o namenski rabi zemljišča"). A sidebar menu on the right provides navigation options such as "Moje Supermesto", "Moje vloge", "Moje vade", "Moje plačila", "Prejane sporočila in črti", "Moji kontakti", "Moje nastavitve", and "Moje prijave".

**Middle Screenshot: Upravna taksa (Administrative Fee)**  
 This screen is titled "Upravna taksa" and "Priložite potrdilo o plačilu upravne takse" (Attach document of payment of administrative fee). It features a "Naložite prilogo" (Attach document) button and a prominent green "Zasjedi" (Pay) button with a right-pointing arrow. Below the main action buttons, there are fields for "Ime" (Name) and "Prejeto" (Received).

**Bottom Screenshot: Izpolni podatke (Fill in data)**  
 This screen is titled "Izpolni podatke" and is used for entering personal and contact information. It includes fields for "Ime in priimek" (Name and surname), "Mesto in država" (Place and country), "Številka identifikacijskega dokumenta" (Identification document number), "Mesto stanovanja" (Place of residence), "Telefonska številka" (Phone number), "E-pošta" (Email), and "Ime in priimek" (Name and surname). There is also a section for "Prejete in izpolnjene prošnje" (Received and processed requests) and a "Naložite prilogo" (Attach document) button at the bottom.

## 20 Sistem mestnih vzpodbud

Platformo Logatec Supermesto smo obogatili s sistemom mestnih vzpodbud, s katerim lahko občina nagraduje svoje občane za vse aktivnosti, akcije in interakcije, ki pozitivno vplivajo na okolje, v katerem bivajo in vzpodbujajo želeno vedenje občanov.

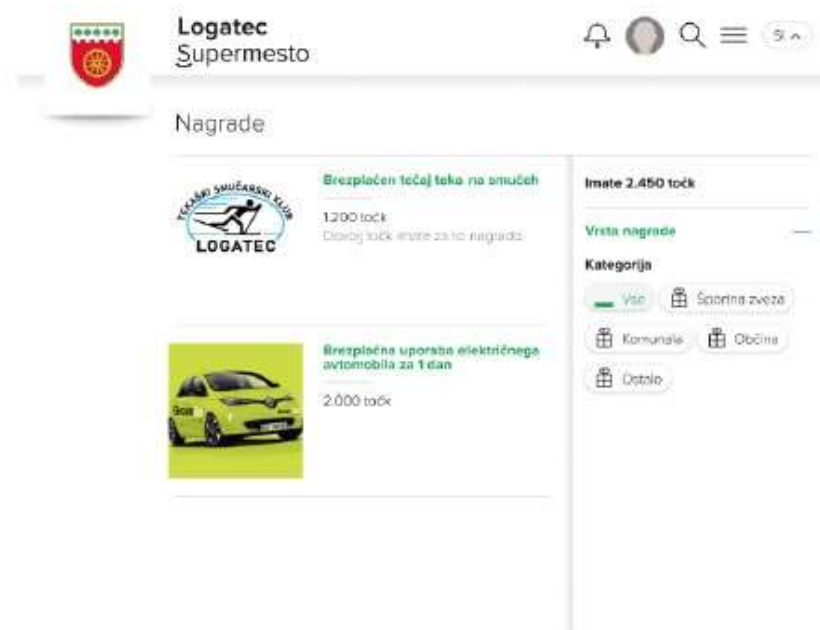

Datum	Ime akcije	Kategorija akcije	Vrednost	Št. uporabnikov	Skupna točka
16. feb. 2023	<b>Zaključek arneta</b> Po zaključeni arneti vam dodamo 100 točk.	Uveljavljanje točk	100.0 T	0	0
16. feb. 2023	<b>Kreiranje obvestila</b> Ob kreiranju obvestila vam dodamo 70 točk.	Uveljavljanje točk	100.0 T	0	0

## Zagotovitev skladnosti ZDSMA

Tako spletna, kot tudi obe mobilni aplikaciji za občane Logatca so bile nadgrajene s funkcionalnostmi za zagotavljanje skladnosti z Zakonom o dostopnosti spletišč in mobilnih aplikacij.

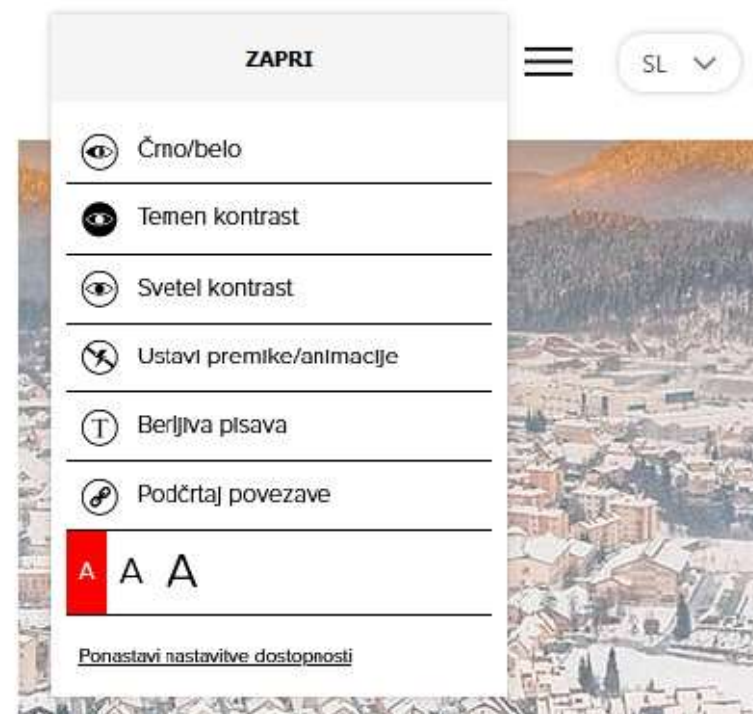
Na tak način smo uporabo aplikacij poenostavili in omogočili tudi tistim uporabnikom, ki se spopadajo z različnimi oblikami oviranosti.

## Pregled prihodnjih aktivnosti na projektu Logatec Supermesto

V nadaljevanju bomo predstavili nadaljne aktivnosti razvoja platforme Logatec Supermesto:

- Vremenska opozorila – ARSO alarmi
- Dodatne eVloge
- Nadzor vodostajev
- Športna zveza Logatec
- Vključitev krajevnih skupnosti
- Dodatna avtomatizirana obveščanja – prekuhavanje vode, občinski in državni prazniki, DSO, vrtci, šole...
- Sistem e-koles
- Spodbujanje turizma – tek na smučeh, kolesarske poti, sankanje,...
- Participativni proračun
- Števec kolesarjev
- Razširitev občinskega sistema deljenega prevoza – e-vozila, e-kolesa, e-skiroji
- Personalizirana uporabniška izkušnja
- Napredna analitika – BI
- Mestna umetna inteligenca – občinski Chat Bot
- Dodatne aktivnosti za vključevanje uporabnikov – šole, študentski klubi,...

## Vremenska opozorila - ARSO alarmi

V sklopu nadgradenj funkcionalnosti Vremenske napovedi bodo vključene tudi informacije in alarmiranje ob izrednih vremenskih dogodkih, kot so poplave, močan veter, požarna ogroženost, močne nevihte in nalivi ter podobni izredni dogodki, o katerih bodo občani Logatca obveščeni preko avtomatiziranega sistema za obveščanje in alarmiranje.

## Nadzor vodostajev

V sklopu razširitve funkcionalnosti v platformi Logatec Supermesto bomo uvedli nadzor nad vodostaji. Integrirali bomo ARSO merilna mesta na Logaščici ter pomagali pri vzpostavitvi nadzora pri zadrževalniku, kjer bomo:

- merili višino vode v zadrževalniku v realnem času,
- opozarjali na prekoračitev meje višine vode v zadrževalniku v realnem času,
- Vzpostavili avtonomno delovanje merilnega mesta

## 24 Vključitev krajevnih skupnosti

Modul za upravljanje z odzivi bo v prihodnosti nadgrajen na način, da bo omogočal komunikacijo neposredno s predstavniki krajevnih skupnosti v Logatcu, kar bo optimiziralo procese komunikacije in razbremenilo delo zaposlenih na občini Logatec.

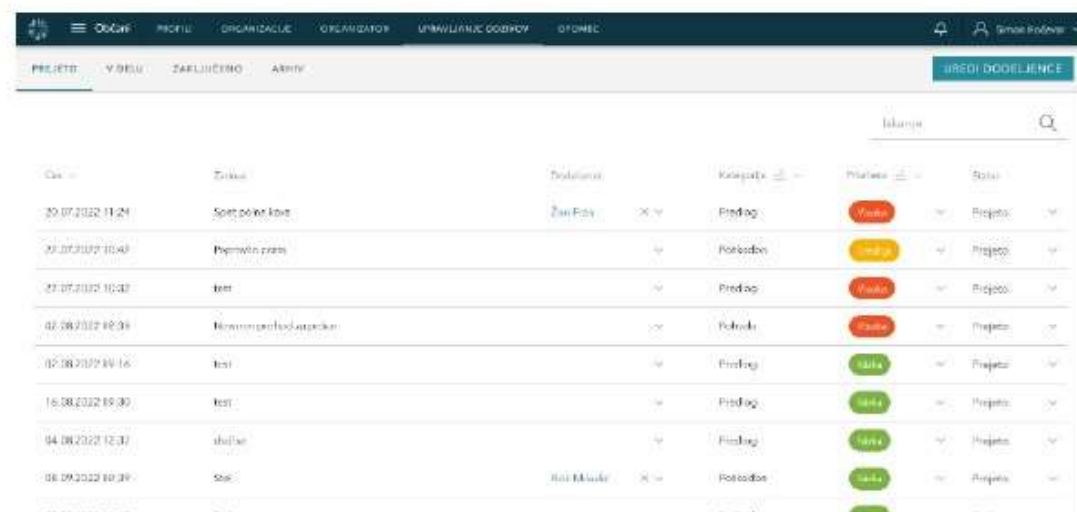

Čas	Tematika	Organizacija	Kategorija	Priloge	Status
20.07.2022 11:21	Spet pokažemo	Zar Pda	Predlog	<span style="color: red;">Vreda</span>	Prijeto
20.07.2022 10:49	Pojavilo se je		Poročilo	<span style="color: orange;">Vreda</span>	Prijeto
27.07.2022 10:32	test		Predlog	<span style="color: red;">Vreda</span>	Prijeto
02.08.2022 10:36	Novi projekti in projekti		Poročilo	<span style="color: red;">Vreda</span>	Prijeto
02.08.2022 10:16	test		Predlog	<span style="color: green;">Vreda</span>	Prijeto
16.08.2022 10:30	test		Predlog	<span style="color: green;">Vreda</span>	Prijeto
04.08.2022 12:37	sklepi		Predlog	<span style="color: green;">Vreda</span>	Prijeto
06.09.2022 10:39	test	Božičnik	Poročilo	<span style="color: green;">Vreda</span>	Prijeto

## Dodatna avtomatizirana obveščanja - prekuhavanje vode, občinski in državni prazniki, DSO, vrtci, šole...

Nabor avtomatiziranih sporočil bo nadgrajen z dodatnimi predlogami za avtomatizirano obveščanje o:

- Državnih in občinskih praznikov
- Posebnih priložnostih, kot npr. prvi šolski dan, materinski dan...
- Obveščanje na podlagi aktivnosti občanov preko aplikacije, npr. obisk občinskih dogodkov, prejetih lojalnostnih nagrad, komunikacije z mestom...
- Dodatnimi vprašalniki, ki bodo občini omogočili podrobnejši vpogled v želje in pričakovanja občanov

## Mestna umetna inteligenca - občinski Chat Bot

V razvoju je lastna umetna inteligenca (AI), za potrebe platforme Supermesto Logatec, ki bo uporabnikom pametnih mest in skupnosti omogočala dostop do aktualnih informacij in storitev.

T2 Chat bot

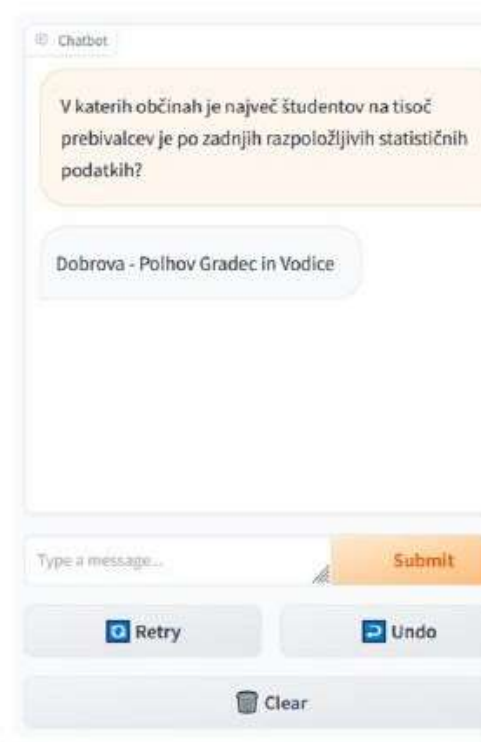

Chatbot

V katerih občinah je največ študentov na tisoč prebivalcev je po zadnjih razpoložljivih statističnih podatkih?

Dobrova - Polhov Gradec in Vodice

Type a message... Submit

Retry Undo

Clear

T2 Chat bot

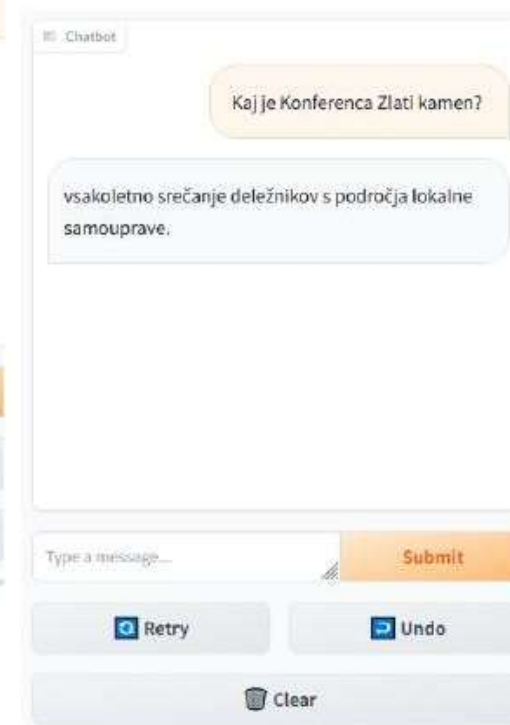

Chatbot

Kaj je Konferenca Zlati kamen?

vsakoletno srečanje deležnikov s področja lokalne samouprave.

Type a message... Submit

Retry Undo

Clear

**Logatec**  
Šupermesto

**OBČINA LOGATEC**

Tržaška cesta 50 A

1370 Logatec

[obcina.logatec@logatec.si](mailto:obcina.logatec@logatec.si)