



Mestna občina Maribor
Univerzitetno mesto

Kako preprečiti beg možganov v sosednjo državo?

dr. Samo Peter Medved
Laško, 20. oktober 2023





Ključna vprašanja:

- Zakaj se ljudje izseljujejo?
- Kaj privablja ljudi, da se priseljujejo?
- Imamo primerne priložnosti za zaposlovanje?
- Imamo potrebno podporno okolje za mlade?
- Lahko mladi sami ustvarjajo svoje poslovne priložnosti?

- Kako pritegniti podjetja z visoko dodano vrednostjo?
- Imamo dovolj kvaliteten kader? Kvalificiranih delavcev?
- Kakšni so profili kadrov, ki jih dajejo univerze?



Gibanje števila prebivalstva v Mestni občini Maribor

MOM	2017	2022
Skupaj prebivalcev	111.079	113.004
Selitveni prirast med občinami	-150	-270
Selitveni prirast s tujino	384	804

MOM	2018	2023
Skupaj prebivalcev	110.871	113.000
Državljeni Slovenije	101.067	96.743
Tuji državljani	9.804	16.257

Skupaj zaposlenih v MO Maribor (2022)	43.779
Prebivajo v MO Maribor	29.641
Prebivajo v drugih občinah v Sloveniji	14.138

V MO Maribor se vsako leto iz tujine priseli več ljudi, kot se jih skupno izseli (tako v tujino, kot v druge občine znotraj Slovenije).

Pomembno je, da je Maribor regionalno središče, tako se selitev v okoliške občine (ki so bile do 90ih let del občine Maribor) administrativno šteje za izseljevanje iz MO Maribor, vendar je prebivalstvo teh občin še vedno tesno vezano na MO Maribor (delovno mesto, upravna enota, bolnišnica, sodišče, finančni urad, srednje šole, športna, kulturna in druge ponudbe pristočasnih aktivnosti...)



Primerjalna analiza med mestnimi občinami

Osnova za dohodnino na prebivalca (EUR)	
Ljubljana	12.322
Novo Mesto	12.194
Kranj	11.124
Koper	10.921
Velenje	10.844
Nova Gorica	10.617
Ptuj	10.482
Sl. Gradec	10.414
Celje	10.335
Maribor	10.200
Krško	9.966
M. Sobota	9.964

Delež delovnih mest/ delovno aktivno preb. (%)	
Ljubljana	183,0
M. Sobota	181,4
Novo Mesto	151,4
Maribor	147,4
Celje	141,3
Ptuj	134,5
Sl. Gradec	117,4
Velenje	116,4
Nova Gorica	113,0
Koper	109,8
Kranj	100,5
Krško	89,5

Dodana vrednost gosp. družb na zaposlenega (EUR)	
Novo mesto	71.280
Celje	62.009
Krško	60.352
Ljubljana	51.209
Koper	50.685
Nova Gorica	44.920
Kranj	41.677
M. Sobota	36.759
Maribor	35.339
Sl. Gradec	34.215
Ptuj	33.847
Velenje	32.322

Indeks staranja prebivalstva	
Novo Mesto	111,1
Velenje	123,9
Krško	124,2
Kranj	126,3
Sl. Gradec	128,7
Ljubljana	143,0
Koper	145,7
Celje	152,4
Nova Gorica	163,1
Ptuj	166,7
M. Sobota	190,5
Maribor	192,3

Brezposelnost (%)	
Kranj	4,6
Nova Gorica	4,7
Novo mesto	5,8
Koper	6,2
Sl. Gradec	6,2
Ptuj	6,6
Ljubljana	6,7
Velenje	6,7
Celje	7,2
Krško	8,8
M. Sobota	9,3
Maribor	9,6

Delovna aktivnosti (%)	
Ljubljana	71,6
Koper	69,4
Kranj	69,4
Novo mesto	69,2
Nova Gorica	66,3
Celje	65,8
Ptuj	65,1
Krško	64,4
Sl. Gradec	62,3
Velenje	62,1
Maribor	61,4
M. Sobota	55,2



Vizija, cilji in usmeritve

Vizija »MARIBOR 2035«

MARIBOR KOT MESTO STIČIŠČA, TALENTA IN PRILOŽNOSTI.

- Mesto, ki tekmuje.
- Mesto, ki si upa sanjati.
- Mesto, ki gradi mostove.
- Mesto, ki se odpira v svet.
- Mesto inkubator talenta.
- Mesto, ki vključuje.

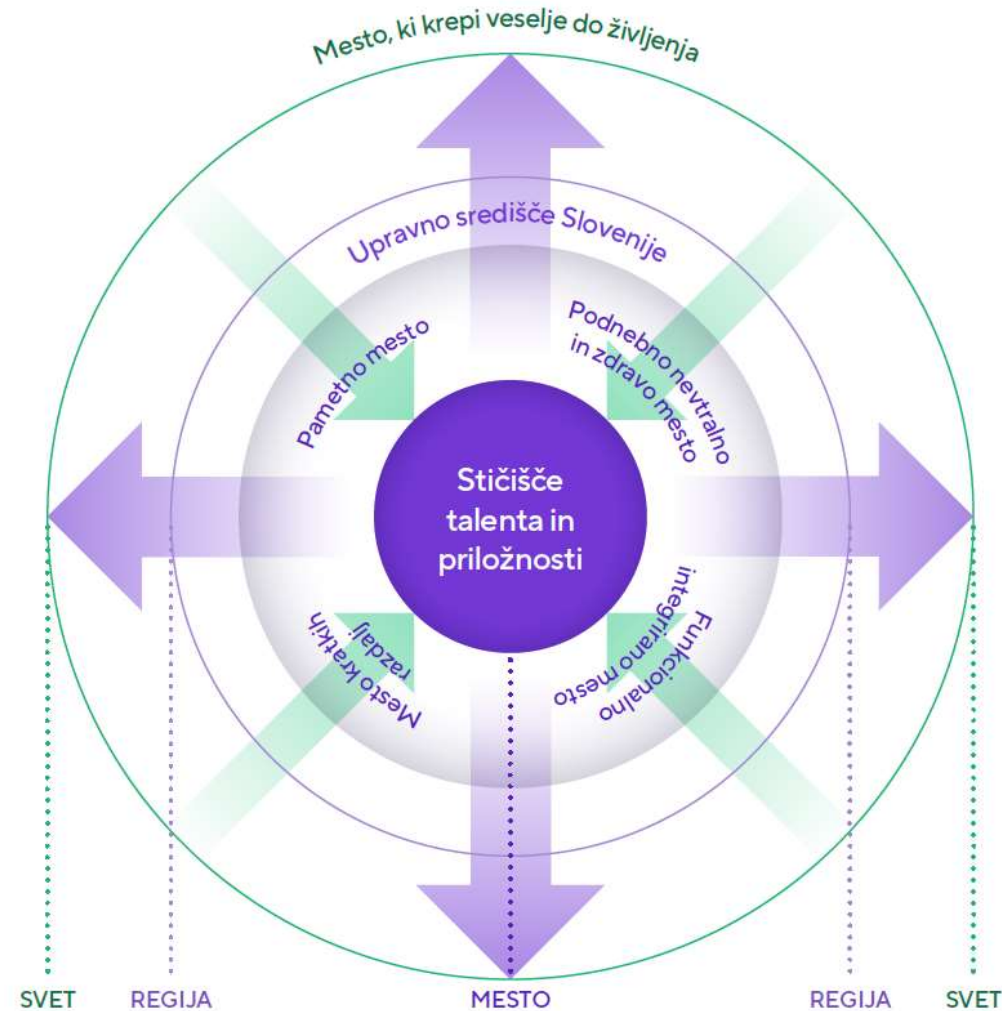

VIZIJA 2035: MARIBOR KOT MESTO STIČIŠČA TALENTA IN PRILOŽNOSTI

CILJ	Pametno mesto	Podnebno nevtravno in zdravo mesto	Mesto kratkih razdalj – trajnostna mobilnost	Funkcionalno integrirano mesto	Upravno središče države	Prestolnica talenta in priložnosti	Mesto, ki krepi veselje do življenja
PREDNOSTNA USMERITEV	Upravljanje pametnega mesta	Urejene zelene javne odprte površine	Izboljšana prometna dostopnost	Oživljanje mestnega jedra	Državna javna uprava in državna podjetja	Izboljšanje konkurenčnosti in atraktivnosti proizvodnih lokacij	Dvig prepoznavnosti blagovne znamke Maribor
	Pametne storitve v javnem servisu	Privlačen obvodni prostor	Trajnostna mobilnost	Dostopna stanovanja in prijazne stanovanjske soseske	Boljša državna in evropska povezanost	Vzpostavitev učinkovitega podpornega okolja	Kultura in kulturna dediščina
	Vključitev prebivalcev v upravljanje mesta	Urejena športna infrastruktura	Multimodalnost	Obogatitev javnih programov in storitev v MČ in KČ		Konkurenčna in z gospodarstvom povezana UM	Kvalitetna turistična infrastruktura
	Horizontalno povezovanje	Skrb za ranljive skupine	Učinkovita logistika	Mladinska politika		Vzpostavitev inštitutov	Vrhunski dogodki
		Energetska učinkovitost		Samooskrba s kakovostno lokalno hrano		Ciljno privabljanje investorjev	Regijsko turistično povezovanje
		Kakovostno upravljanje z vodnimi viri					
		Učinkovito ravnanje z odpadki					



CILJ 6: Prestolnica talenta in priložnosti

Univerza z močnimi mednarodnimi povezavami, naprednimi programi in fokusom na tehnologijah, inženirstvu, strojništvu in matematiki je postala vozlišče, v katerega se stekajo talenti z vseh koncev Evrope in sveta. Razvita infrastruktura mednarodnega kampusa z domicilom v središču mesta, coworking prostor in močan kadrovski bazen je pritegnila tudi globalna visokotehnološka podjetja. Gospodarstvo sledi talentom in se je spet vrnilo v mesto, ki je postalo stičišče talentov in priložnosti. Skupaj s tem se je močno razvil storitveni sektor, ki temelji na inovativnem zasebnem podjetništvu. Pestra kulturna ponudba daje mestu dinamiko in značaj. Maribor je mesto mladih, ki jih z raznovrstnimi ukrepi spodbuja k aktivni soudeležbi pri razvoju skupnosti.

Prednostne usmeritve:

Izboljšanje konkurenčnosti in atraktivnosti proizvodnih lokacij

1. Vzpostavitev učinkovitega podpornega okolja
2. Konkurenčna in z gospodarstvom povezana UM
3. Vzpostavitev inštitutov
4. Ciljno privabljanje investitorjev



Ključni ukrepi: PRESTOLNICA TALENTA IN PRILOŽNOSTI

Prednostna usmeritev 6.1: Izboljšanje konkurenčnosti in atraktivnosti proizvodnih lokacij

- Zagotovitev infrastrukturne opremljenosti poslovnih površin.
- Izraba obstoječe (degradirane) infrastrukture za poslovne dejavnosti v mestu.
- Upravljanje poslovnih con.

Prednostna usmeritev 6.2: Vzpostavitev učinkovitega podpornega okolja

- Podjetniški programi (SPOT, PONI, EEN).
- Štipendijska shema.
- Podpora socialnim podjetjem.
- Garancijska shema za podporo MSP.
- Mrežni podjetniški inkubator Podravje.
- Prenova Kreativnega parka Drava – regijski razvojno podjetniški center.



Ključni ukrepi: PRESTOLNICA TALENTA IN PRILOŽNOSTI

Prednostna usmeritev 6.3: Konkurenčna in z gospodarstvom povezana UM

Ključni ukrepi države/UM:

- Izvajanje raziskovalno-razvojnih in inovacijskih (RRI) projektov v sodelovanju z gospodarstvom.
- Inovacijsko - podjetniška podpora.
- Investicije v objekte fakultet.
- Raziskovalna infrastruktura.

Prednostna usmeritev 6.4: Vzpostavitev inštitutov

Ključni ukrepi države/UM:

- Ustanovitev inštituta za aplikativno umetno inteligenco.
- Ustanovitev inštituta za področje obdelave lahkih kovin in zlitin.



Ključni ukrepi: PRESTOLNICA TALENTA IN PRILOŽNOSTI

Prednostna usmeritev 6.5: Ciljno privabljanje investitorjev

- Vzpostavitev proste ekonomske cone.
- Aktivni način privabljanja investitorjev.
- Vzpostaviti katalog za investitorje.
- Nagraditi informacijsko točko za investitorje s splošnimi informacijami o pogojih za življenje.



KREATIVNI PARK DRAVA (KPD)

Bivša moška kaznilnica

- Začetek gradnje: 1884
- Začetek obratovanja: 1889
- Kapaciteta zapora: 542 mest za kaznjence
- Konec obratovanja: 1963
- Skupno število zapornikov: več kot 15.000
- Znani zapornik: Josip Broz Tito
- **Od podjetniškega inkubatorja do mrežnega talent centra**
- Objekt Kreativnega parka Drava (KPD)
- Na 3.500 kvadratnih metrih je zagotovljen prostor za Podjetniški center RRA, kjer so naseljene tudi podporne dejavnosti za podjetja iz Maribora in Podravske regije.
- Obnovljen je tudi severozahodni trakt oz. Karantena, kjer Narodni dom nudi podporo kulturni dejavnosti mesta. Večje obnove pa je bil v zadnjem obdobju deležen še jugovzhodni trakt, ki je v zasebni lasti.





KREATIVNI PARK DRAVA (KPD)

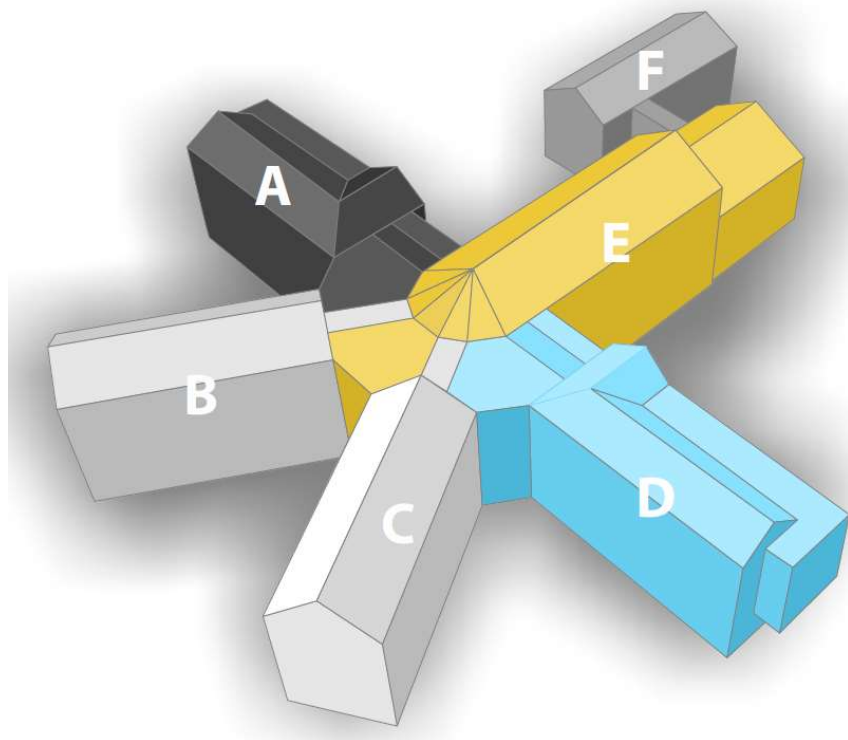

trakt A	podjetniško razvojni center
trakt B	hotel/hostel
trakt C	muzej\arhiv
trakt D	podjetniško razvojni center
centralni objekt E	podjetniško razvojni center
trakt F	kulturni center



Poslovna cona Tezno

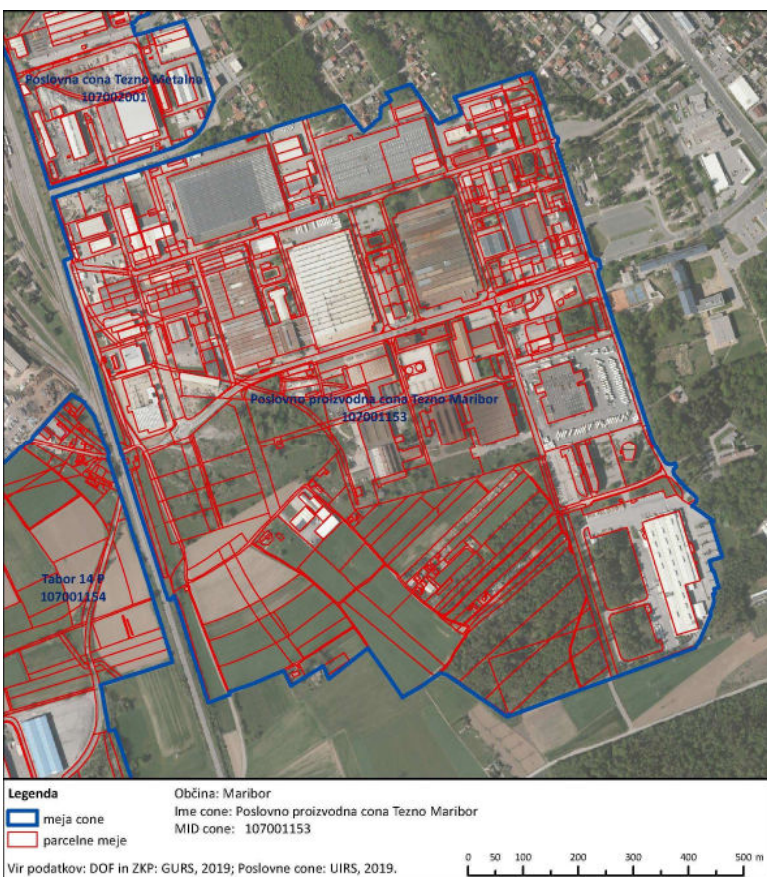

Največja poslovna cona v Mestni občini Maribor

- **Vrsta:** mešana (okoli 240 poslovnih subjektov)
- **Velikost:** 962.530 m²
- **Zasedenost zemljišč:** 70 % (ocena)
- **Zasedenost poslovnih prostorov:** 100 % (ocena)



Mestna občina Maribor
Univerzitetno mesto

Laško, 20. 10. 2023

Struktura platforme INNOVUM z osnovnimi tremi stebri

Tehnologija in inovacije

Ključni vplivi strategije razvoja Univerze v Mariboru na razvoj mesta

Tehnološki inovacijski center UM - INNOVUM



Človeški viri in
raziskovalno-razvojno-
inovacijski projekti –
ODPRTA ZNANOST



Izobraževalno-
raziskovalna
infrastruktura –
**ODPRTI DOSTOP
DO JAVNE
INFRASTRUKTURE**



Inovacijsko-
podjetniška podpora –
**ODPRTO
INOVIRANJE**

- doseganje znanstvene odličnosti in razvoja raziskovalnih ved, vključno s povečanjem uspešnosti črpanja evropskih in drugih sredstev za raziskovalno, razvojno in inovacijsko dejavnost;
- krepitev zmogljivosti in infrastrukture za razvoj odličnosti pri raziskavah in inovacijah;
- skrb za razvoj človeških virov v raziskovanju in dvig kulture ustvarjalnosti in inovativnosti;
- spodbujanje odprtosti in prepoznavnosti raziskovalnih dosežkov v regionalnem, nacionalnem, evropskem in širšem raziskovalnem prostoru;
- uveljavljanje odprtega dostopa do znanstvenih dokumentov, podatkov in rezultatov raziskav ter javne raziskovalne infrastrukture.



Mestna občina Maribor
Univerzitetno mesto

Laško, 20. 10. 2023

Hvala za pozornost!