



OBČINA
POLJČANE

Razvoj občine in podnebne spremembe

Ali je manjšo lokalno skupnost lažje
upravljati?

Skupnost občin Slovenije // Razvojni dnevi občin // Laško, 24.-25.2024

dr. Petra Vrhovnik



DRAVINJSKA DOLINA



OBČINE	POLJČANE	MAKOLE	MAJŠPERK	SLOVENIJA
POVRŠINA	38	37	73	20.271
ŠT. PREBIVALCEV	4486	2.024	4.046	2.107.007
GOSTOTA NASELJENOSTI	119	55	56	104
POVPREČNA STAROST	46,2	44,7	44,5	43,8
SKUPNI PRIRAST NA 1000 PREBIVALCEV	4,5	-1,0	-7,9	-0,9
ŠTEVILO ZAPOSLENIH	1.120	183	338	804.432
STOPNJA DELOVNE AKTIVNOSTI	63,6	63,2	64,5	66,7
POVPR. MESEČNA NETO PLAČA NA ZAPOSLENO OSEBO (€)	1.020,54	1.021,46	1.129,84	1.270,30
PRIHODEK PODJETIJ (1.000 €)	101.346	13.836	27.260	137.819.826



VIR: SURS, 2021

OBČINA POLJČANE – proračunska sredstva

SANACIJE – podneb. spr. - OSNOVA	2022	2023	Jan.-Sep. 2024
Proračunske rezerve (nepredvideni vremenski pojavi, popravila in sanacije) PP 23211	4.154,41	103.017,78	44.466,86
Posebni program pomoči PP 23222	0	0	188.400,00
Gasilci, civilna zaščita PP 07324 (vračilo plače)	600	700	1.000,00
SUM	4.754,41	103.717,78	233.866,86

Socialno varstvo - OSNOVA	2022	2023	2024 jan-okt.
Sofinanciranje nepr. Stanovanja PP 20441	7.753,96	8.213,63	6.707,66
Oskrba bolnika na domu PP 17611	9.025,68	8.631,22	6.473,40
Pomoč staršem ob rojstvu otrok PP 20211	6.739,96	7.464,36	4.811,40
Socialno varstvo (varna hiša in center za otroke in starše PP 20212	3.640,00	3.800,00	8.884,70
Center za socialno delo -odrasli PP 20411	802,02	252,22	0,00
Oskrbnine PP 20431, 20432	82.424,61	125.699,49	111.334,00
Projekt pomoč na domu PP 20433	23.682,40	18.968,26	21.905,10
Projekt dom doma PP 204331	0,00	5.142,68	365,78
Socialno varstvo - socialni pogrebi, enkratna pomoč PP 20442	2.870,83	2.197,36	5.103,02
Posebni prevozi za starejše in invalide PP 20463	7.370,81	7.927,80	6.071,79
SUM	144.310,27	188.297,02	171.656,85

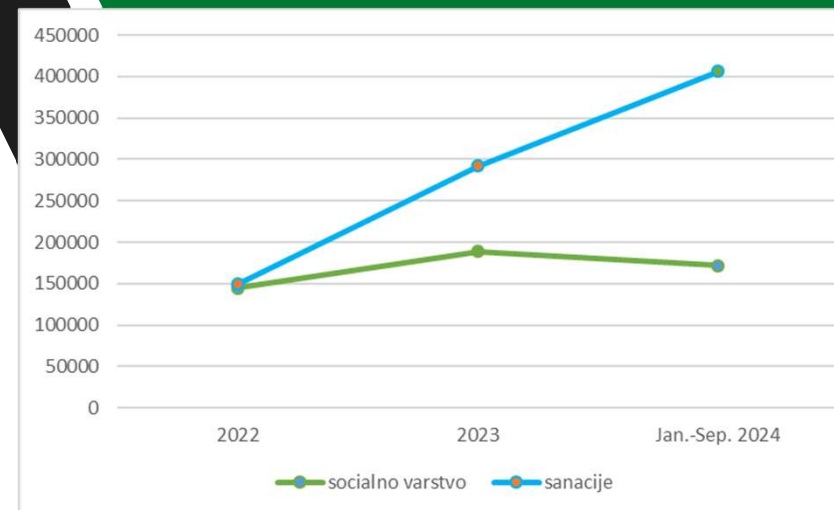

KOEFICIENT RAZVITOSTI OBČIN

ZAP. ŠT.	ID	OBČINA	Koeficient razvitosti občine	OBDOBJE	Število občin z nižjim ali enakim koeficientom našemu
126	200	Poljčane	0.80	2020 - 2021	19
126	200	Poljčane	0.79	2022-2023	13
126	200	Poljčane	0.79	2024-202	13

VIR: SURS, 2021



NATURA 2000 IN MEANDRI v luči podnebnih sprememb



NATURA 2000 IN MEANDRI v luči podnebnih sprememb



**V 1,5 meseca cca 3m razširitev zajede
(Ljubično-Partizanska ulica)**



NATURA 2000 IN MEANDRI – EROZIJA BREŽIN



KRASNA



STUDENICE - KRASNA



MODRAŽE



NATURA 2000 IN MEANDRI – EROZIJA KMETIJSKIH ZEMLJIŠČ



TEŽAVE s
pristojnimi
službami



OKOLJSKE OMEJITVE, KI SO HKRATI TUDI PRILOŽNOSTI ZA RAZVOJ GOSPODARSTVA IN SOCIALNE EKONOMIJE

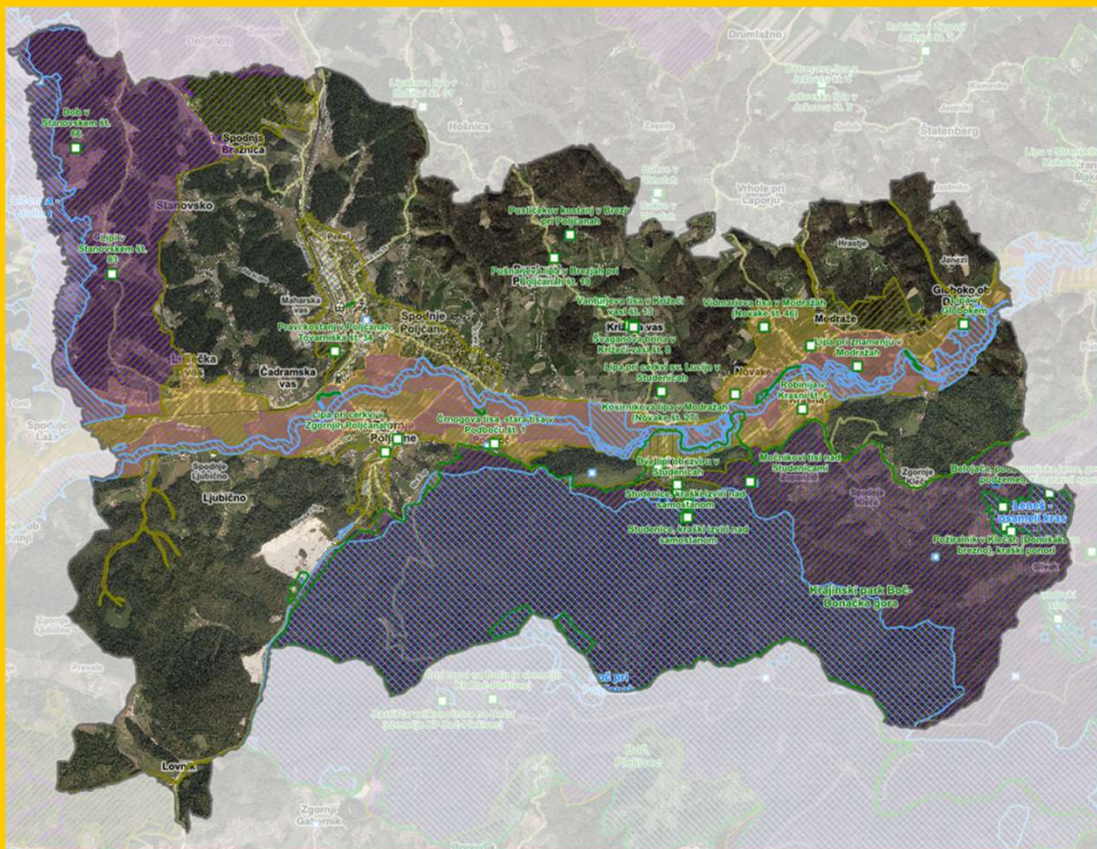

- **NATURA 2000**
- **KRAJINSKI PARK BOČ**
- **VODOVARSTVENA OBMOČJA**
- **EKOLOŠKO POMEMBNA OBMOČJA**
- **GEOGRAFIJA**

- **UMEŠČANJE STANOVANJSKI CON,**
EKONOMSKO POSLOVNIH CON,
ŠIRJENJE KMETIJSKE DEJAVNOSTI.



EU projekti v majhnih lokalnih skupnostih?

Sprememba mentalitete = tek na dolge proge



Čebelam
prijazna
območja na
občinskih
zemljiščih.



Spreminjanje intenzivnih
travnikov v ekstenzivne za
ohranjanje biodiverzitete.



EU projekti v majhnih lokalnih skupnostih?



PREDNOSTI zelene žive meje
med cesto in igriščem



Percepcijska piramida

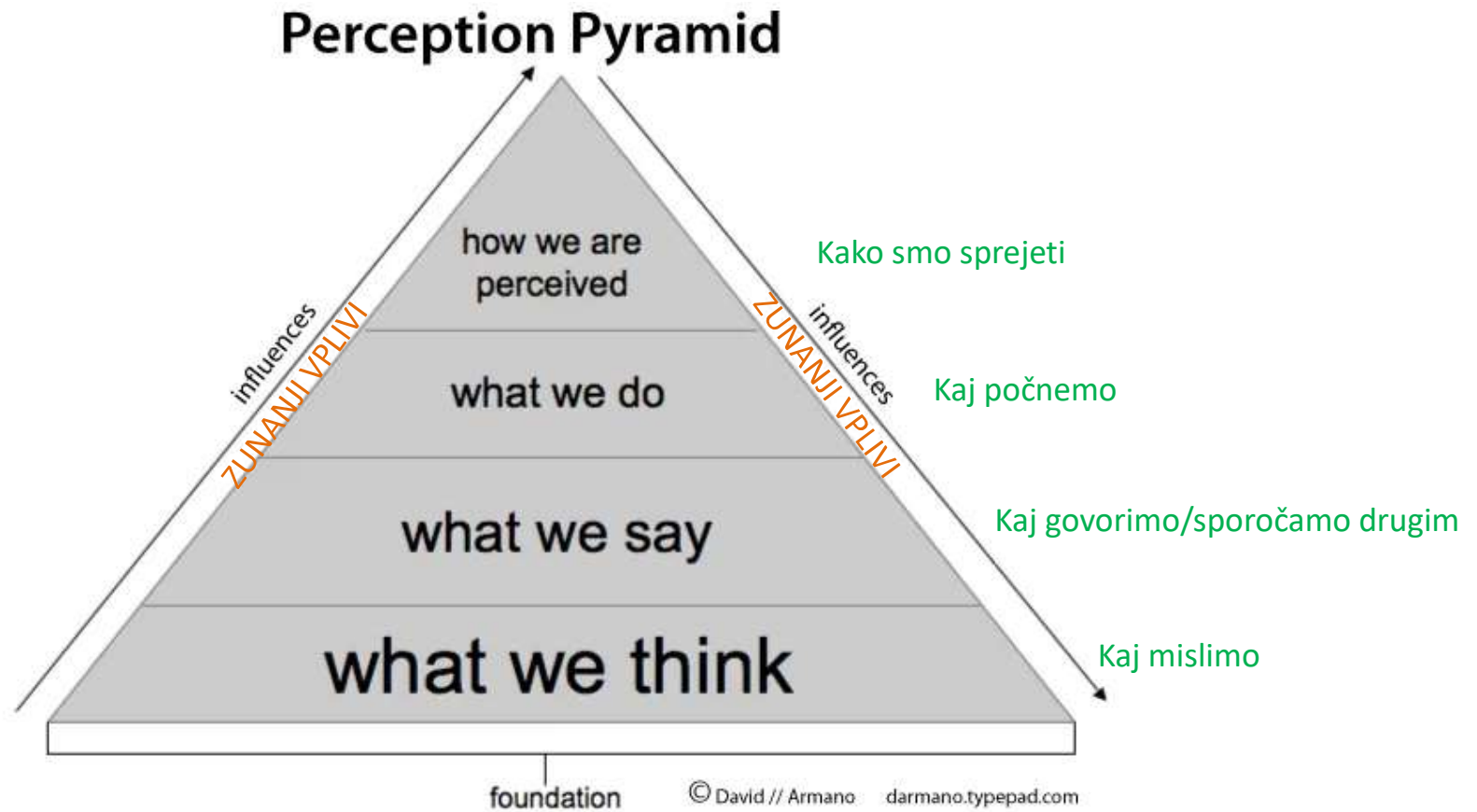

To je
krajinski
park



To je
kvalifikacijski
HT62A0



PERCEPCIJA

Primer: TRAVNIK

To je rastišče
zavarovanih
rastlin (Natura
2000)



To je pašnik



To je GERK
1578



PERCEPCIJA

IGRIŠČE V LJUBLJANI – peščena podlaga



IGRIŠČI V POLJČANAH – gumirane površine

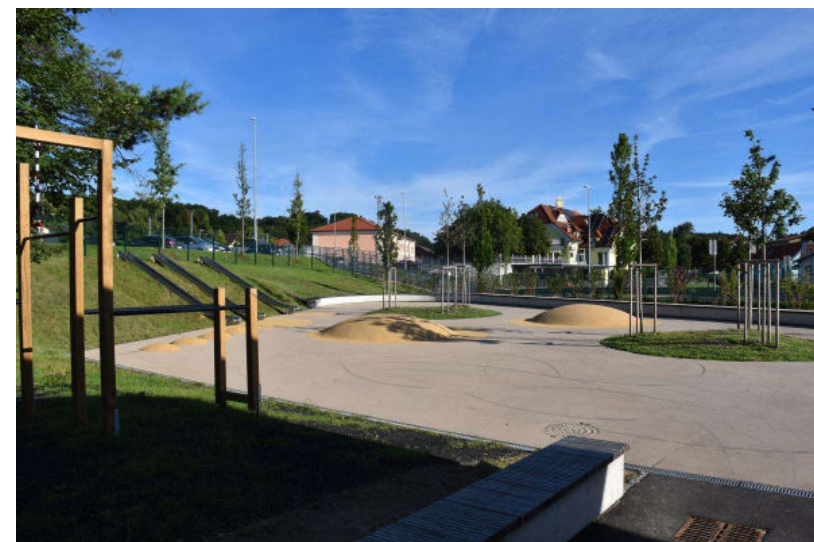

PERCEPCIJA



EU projekti in NOVOSTI v majhnih lokalnih skupnostih?

TEŽAVE?

POMANJKANJE ZNANJA:

- sprememba miselnosti občanov je dolgotrajen proces

KADROVSKE TEŽAVE:

- pomanjkanje kadra
- ni ustreznih znanj
- nezainteresiranost zaposlenih

PODPORNE INSTITUCIJE:

- nerazumni roki soglasodajalcev (DRSV, ZRSVN,...)
- omejenost birokratov



EU projekti in NOVOSTI v majhnih lokalnih skupnostih?

Kako naprej?



Pozdrav županje
dr. Petre Vrhovnik

Poletje se je letos poslovilo zelo zgodaj in hladni jesenski dnevi so nekoliko prehiteli koledarsko jesen. Ne glede na vreme, nam oktober prinaša ogromno znanih svetovnih dni, ki jih nekateri praznujemo, drugi ne. Med njimi je zelo pomemben datum 1. oktober, ko obeležujemo mednarodni dan starostnikov, saj brez vaše modrosti in poštrevnosti danes ne bi bili tako daleč v razvoju. Poleg tega obeležujemo mednarodni teden otroka, svoj dan praznujejo tudi učitelji, kmečke žene in še mnogi drugi. 25. oktobra praznujemo dan suverenosti, zato vam, drage občanke in občani, iskreno čestitani in vam želimo, da ste na vseh področjih suvereni in odločni!

V preteklem mesecu smo nadaljevali z izgradnjo Športnega parka Poljčane, katerega zaključek se bo nekoliko zamaknil zaradi vremena, verjamejo pa, da bo otvoritev parka najkasneje v novembru. Poleg tega se je prva faza del zaključila v Domu športa in kulture (DŠK), ki je zasedjal v novih barvah, osvetlitvi in odskih zavesah. Odrska osvetlitev, ureditvo oltira in fasada pa so načrtovani za prihajajoče leto. Zelo nas veseli tudi izjemno veliko povpraševanje po prostorih v DŠK, saj so skoraj vsi termini že zasedeni. S tem se je ponudba različnih aktivnosti v Poljčanah povečala, na voljo je več rekreativnih vadb za vse starosti, ples, ipd. Prav tako smo nadaljevali z obnovo zdravstvene postaje Poljčane, kjer urejamo zgornje prostore, saj bomo v jesenskih mesecih dobili še eno dodatno zdravniško, septembra pa je že začela dodatna referenčna ambulanta. V minulem mesecu je prav tako zaživela izposoja e-koles in prvi vtisi vas uporabnikov so zelo pozitivni.

V preteklem mesecu smo (končno) prejeli potrditev vsebin za objavo razpisov na področju gospodarstva in kmetijstva, zato vas vabim, da razpis poiščete na občinski spletni strani in oddate prijavo za dodelitev neovrnjenih sredstev. Septembra se je v Občini Poljčane začela gradnja težko orisakovanega otičarica

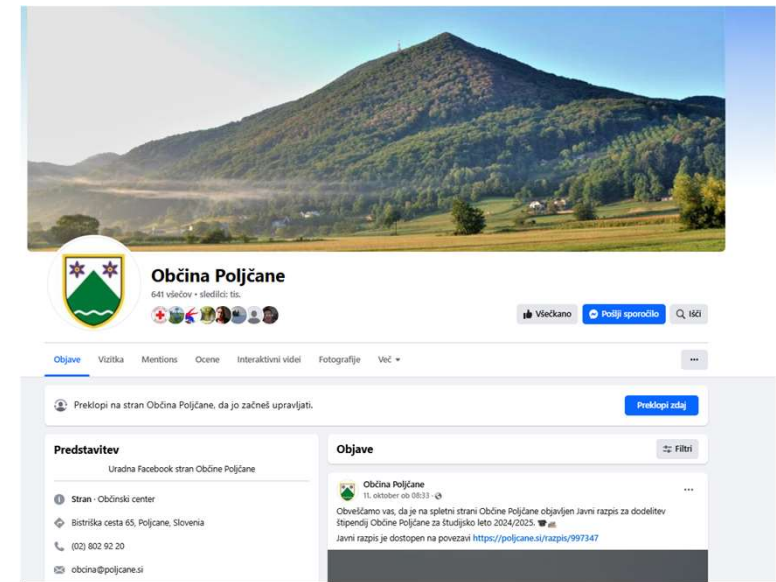

- Tematski dogodki
- Delavnice z otroci
- Spodbujanje društev
- ...





OBČINA
POLJČANE

**HVALA ZA VAŠO
POZORNOST!**

