ZAPORA Z-1

ceste zunaj naselja - promet izmenično enosmeren, urejen s semaforji

(1) znak ni potreben, če elementi ceste ne dopuščajo hitrosti ≥ 70 km/h

(2) začasna označba na vozišču obvezna na cesti z označenimi robnimi črtami, če zapora traja več kot 7 dni

glej prerez V - V

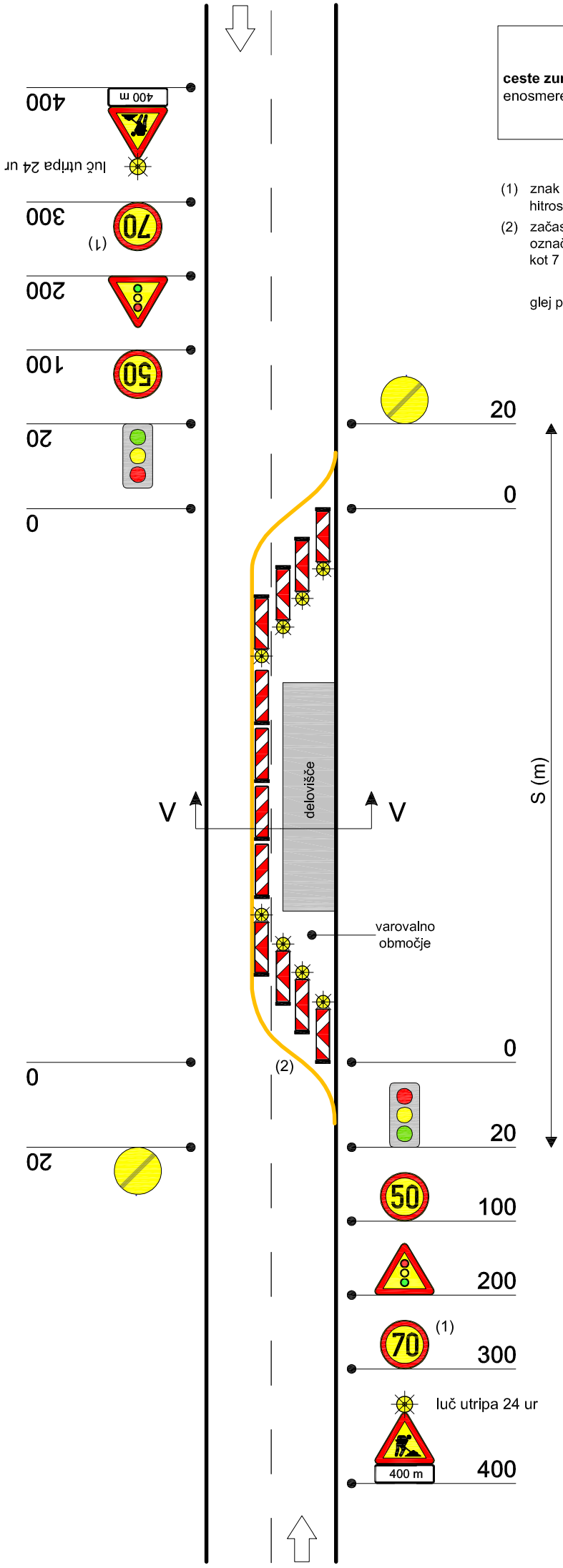

ZAPORA Z-2

ceste zunaj naselja - promet izmenično enosmeren, urejen s prometnimi znaki

(1) znak ni potreben, če elementi ceste ne dopuščajo hitrosti ≥ 70 km/h

(2) začasna označba na vozišču obvezna na cesti z označenimi robnimi črtami, če zapora traja več kot 7 dni

glej prerez V - V

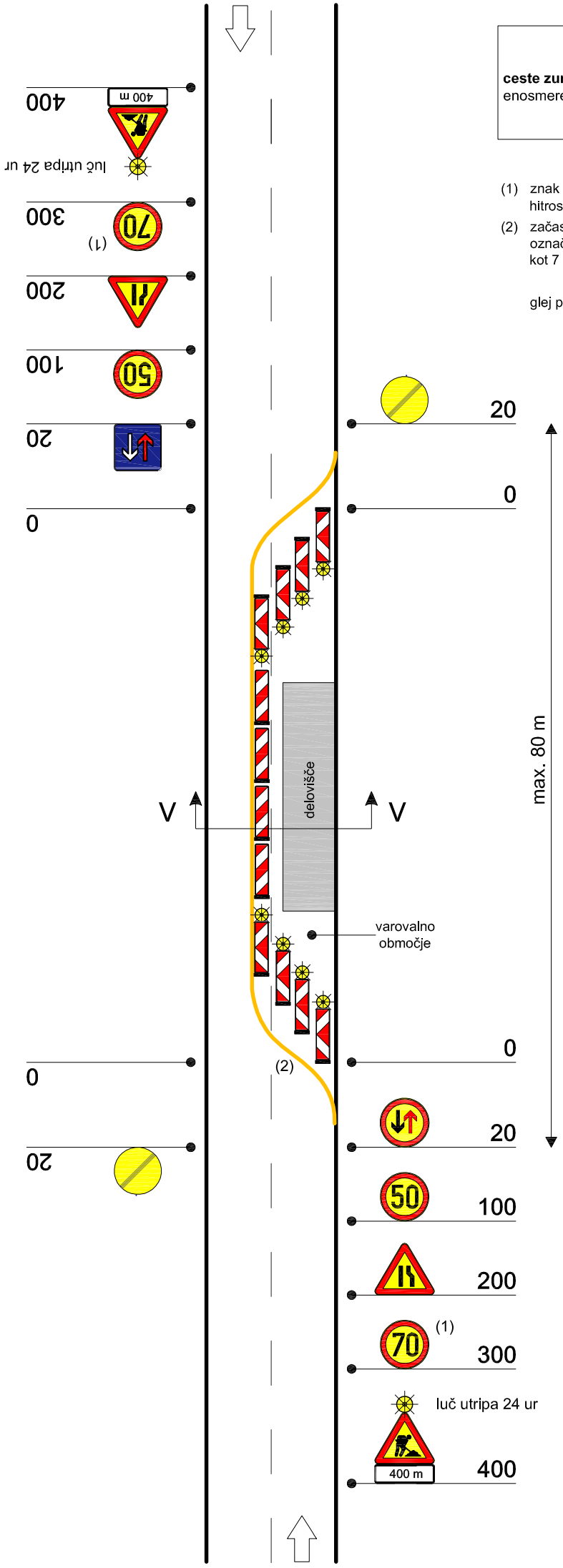

ZAPORA Z-3

ceste zunaj naselja - promet izmenično enosmeren, fizično ga urejajo posebej usposobljeni delavci

(1) znak ni potreben, če elementi ceste ne dopuščajo hitrosti ≥ 70 km/h

(2) fizično urejanje prometa z enim delavcem na cestah s PLDP do 3000 vozil in je zagotovljena ustrezna preglednost, dolžina zapore pa je ≤ 20 m

glej prerez Z - Z

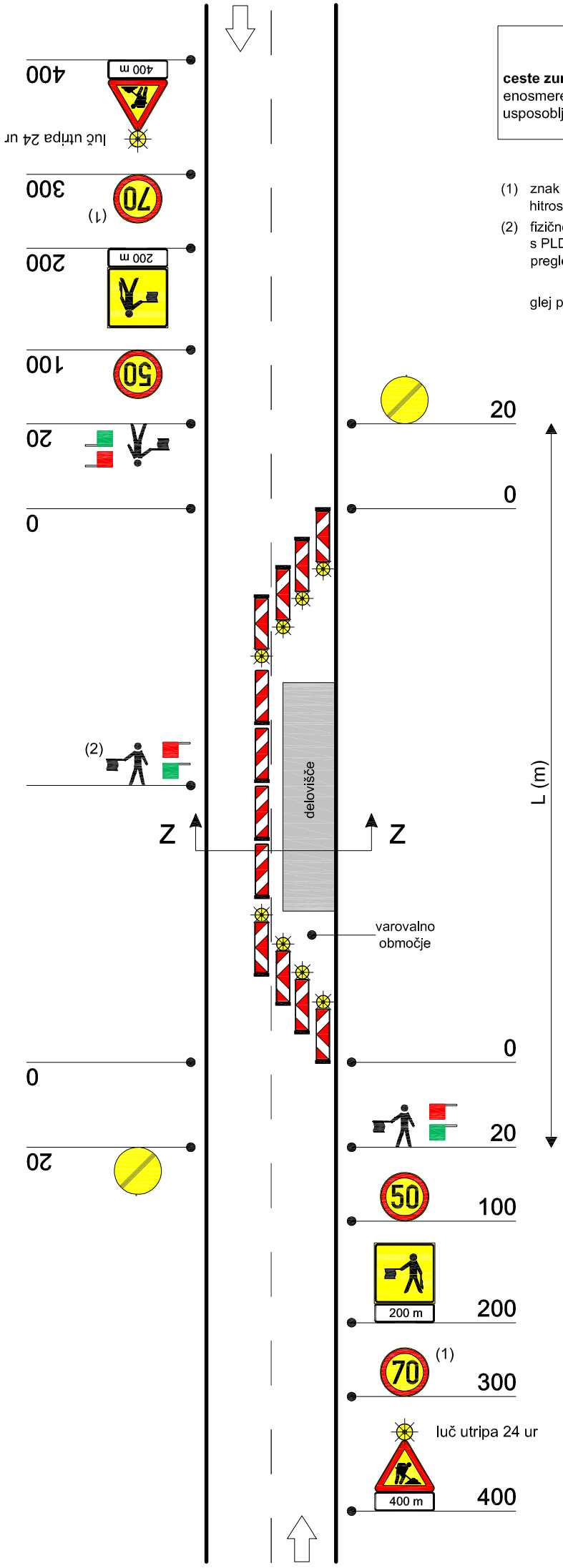

ZAPORA Z-4

ceste zunaj naselja - dvosmerni promet urejen na preostalem vozišču

(1) znak ni potreben, če elementi ceste ne dopuščajo hitrosti ≥ 70 km/h

(2) začasna označba na vozišču na sredini obvezna v vseh primerih, ob zapori pa le na cesti z označenimi robnimi črtami, če zapora traja več kot 7 dni

(3) namesto začasne označbe se lahko uporabi tudi druga oprema za vodenje in kanaliziranje prometa

glej prerez S - S

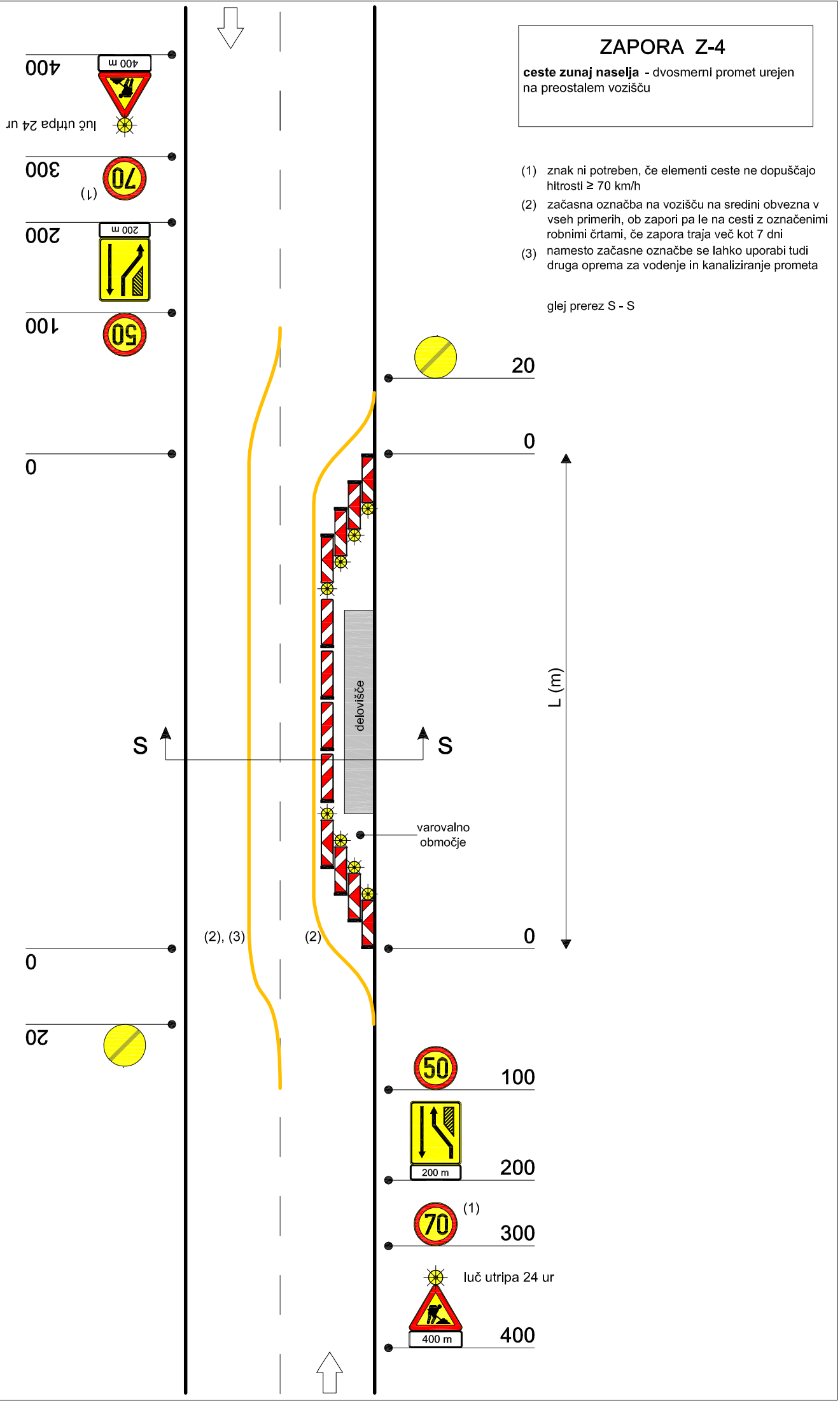

ZAPORA Z-5

ceste zunaj naselja - dvosmerni promet urejen na obstoječem vozišču, zgrajeni deviaciji ali obvoznih cestah

(1) znak ni potreben, če elementi ceste ne dopuščajo hitrosti ≥ 70 km/h

(2) če je del obvoza na obstoječem vozišču

(3) če je obvoz po zgrajeni deviaciji

(4) če je obvoz po obvoznih cestah

(5) v primeru gradbiščnega uvoza/izvoza se predvidi postavitev znaka 2202 z dopolnilno tablo in prilagodi talne označbe

(6) začasna označna na vozišču na sredini vozišča obvezna v vseh primerih, ob robu vozišča pa le na cesti z označenimi robnimi črtami, če zapora traja več kot 7 dni. Namesto začasne označbe se lahko uporabi tudi druga oprema za vodenje in kanaliziranje prometa.

na križiščih na obovzni cesti po potrebi dodati signalizacijo za smer obvoza ali dopolniti obstoječe znake za vodenje prometa z vstavljenimi polji oranžne barve



Metlika

ZAPORA Z-6

ceste zunaj naselja - dvosmerni promet urejen na vozišču (zapora bankine)

(1) znak ni potreben, če elementi ceste ne dopuščajo hitrosti ≥ 70 km/h

(2) znak se ne predvidi v času, ko se dela ne izvajajo in na gradbišču ni nevarnih ovir (jame, stroji, ...)

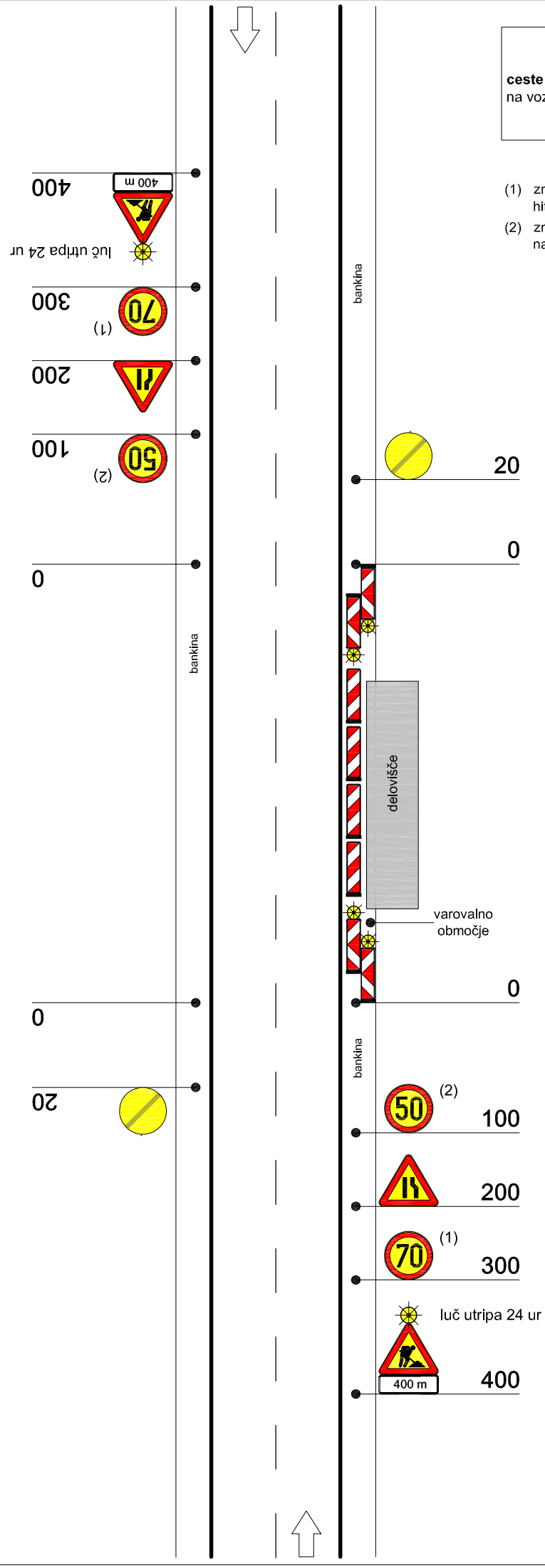

ZAPORA Z-7

ceste zunaj naselja - dvosmerni promet urejen na preostalem vozišču

(1) znak ni potreben, če elementi ceste ne dopuščajo hitrosti ≥ 70 km/h

glej prerez Y - Y

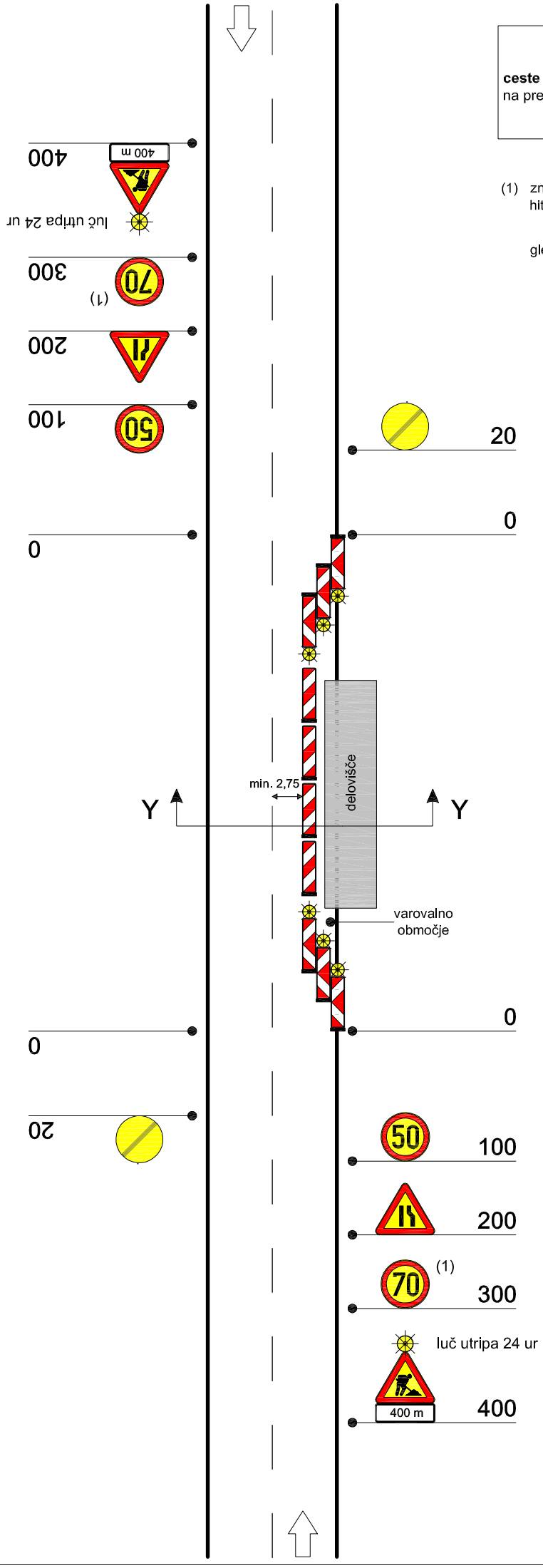

ZAPORA Z-8 list 1/2

ceste zunaj naselja (dvopasovno smerno vozišče), zaprto smerno vozišče - vzpostavljen je dvosmerni promet po nasprotnem vozišču

(1) samo v primeru smerno in višinsko neustreznih elementov na prehodu preko ločilnega pasu

na zapori pasu dodan niz utripajočih luči (UL 4)

na preusmeritvi po potrebi dodan najmanj niz utripajočih luči (UL 4)

glej prerez U - U

smer vožnje

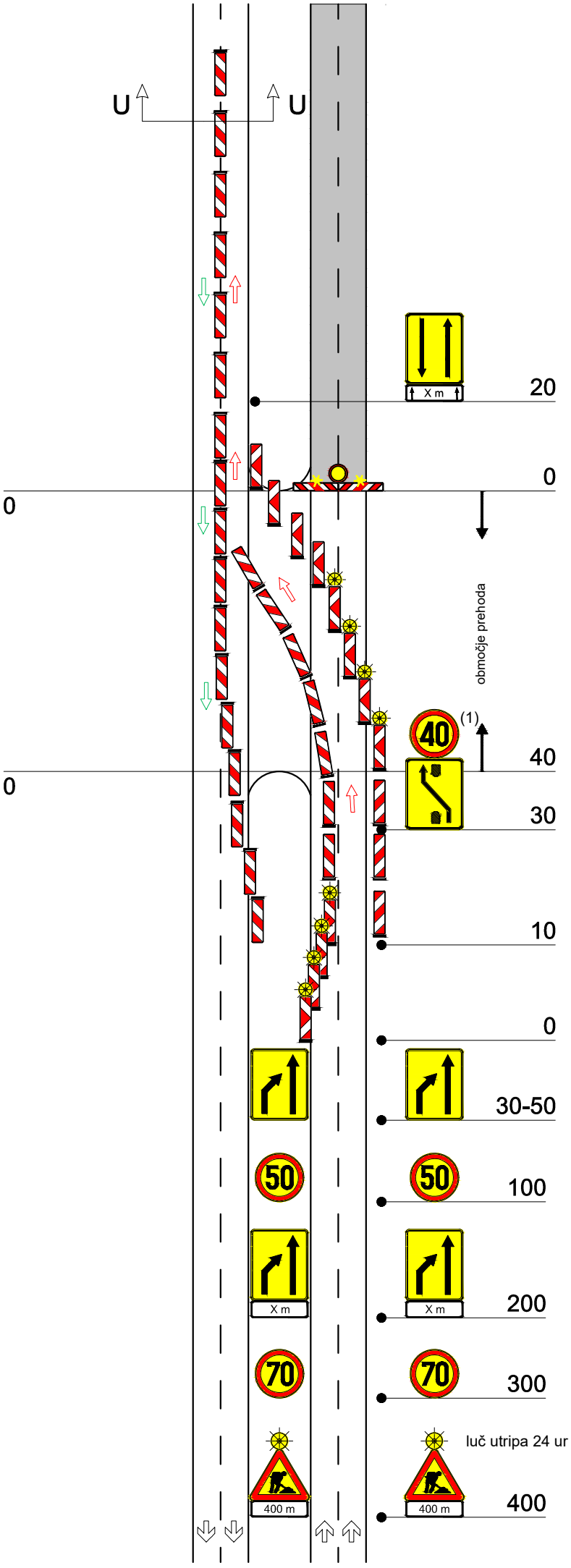

ZAPORA Z-8 list 2/2

ceste zunaj naselja (dvopasovno smerno vozišče), zaprto smerno vozišče - vzpostavljen je dvosmerni promet po nasprotnem vozišču

(1) samo v primeru smerno in višinsko neustreznih elementov na prehodu preko ločilnega pasu

na zapori pasu dodan niz utripajočih luči (UL 4)

na preusmeritvi po potrebi dodan najmanj niz utripajočih luči (UL 4)

glej prerez U - U

smer vožnje

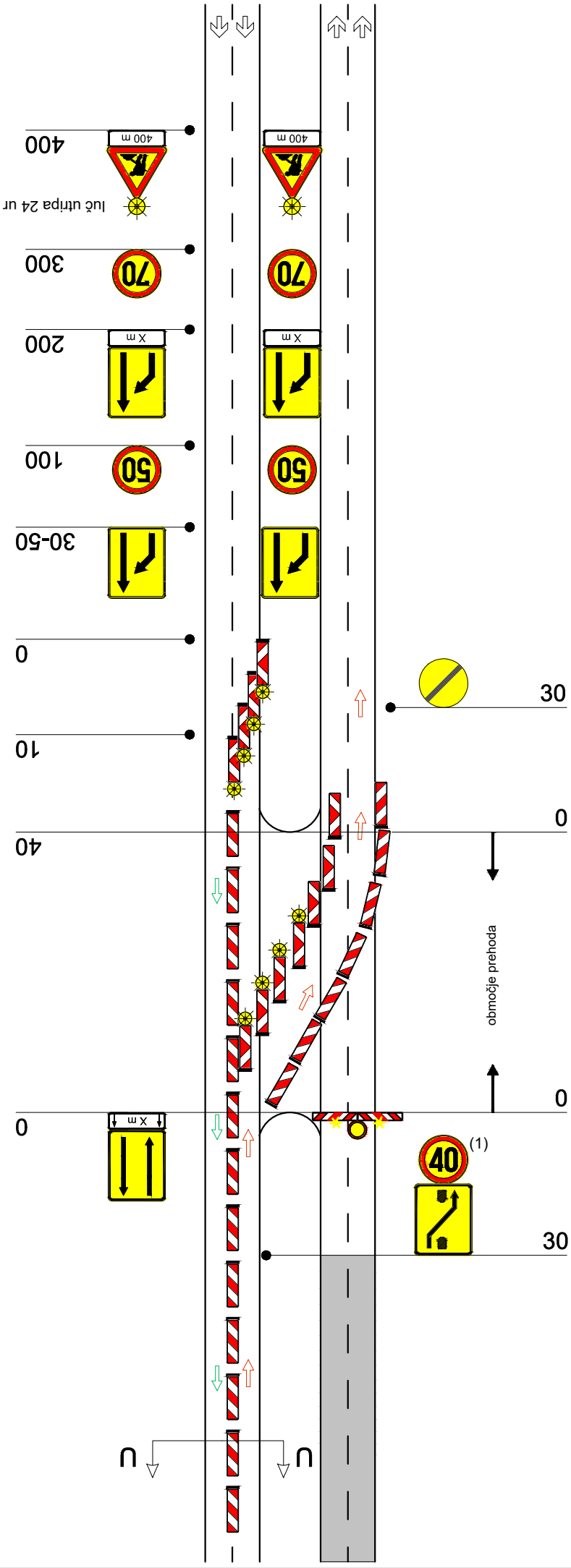

ZAPORA Z-9

ceste zunaj naselja (dvopasovno smerno vozišče) - zaprt desni pas smernega vozišča

(1) promet poteka ves čas v isti smeri

na zapori pasu dodan niz utripajočih luči (UL 4)

glej prerez Z - Z



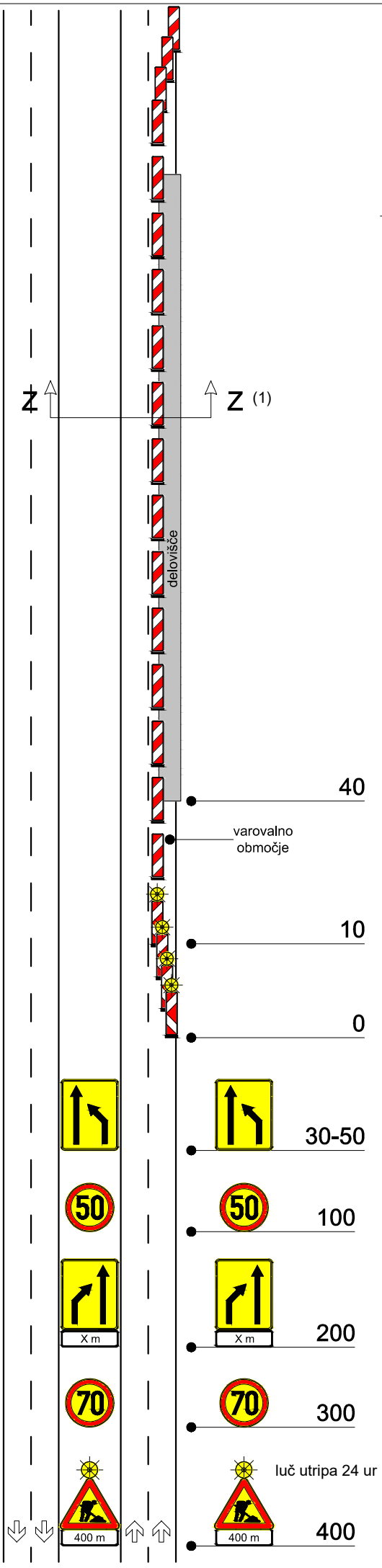

ZAPORA Z-10

ceste zunaj naselja (dvopasovno smerno vozišče) - zaprt levi pas smernega vozišča

na zapori pasu dodan niz utripajočih luči (UL 4)

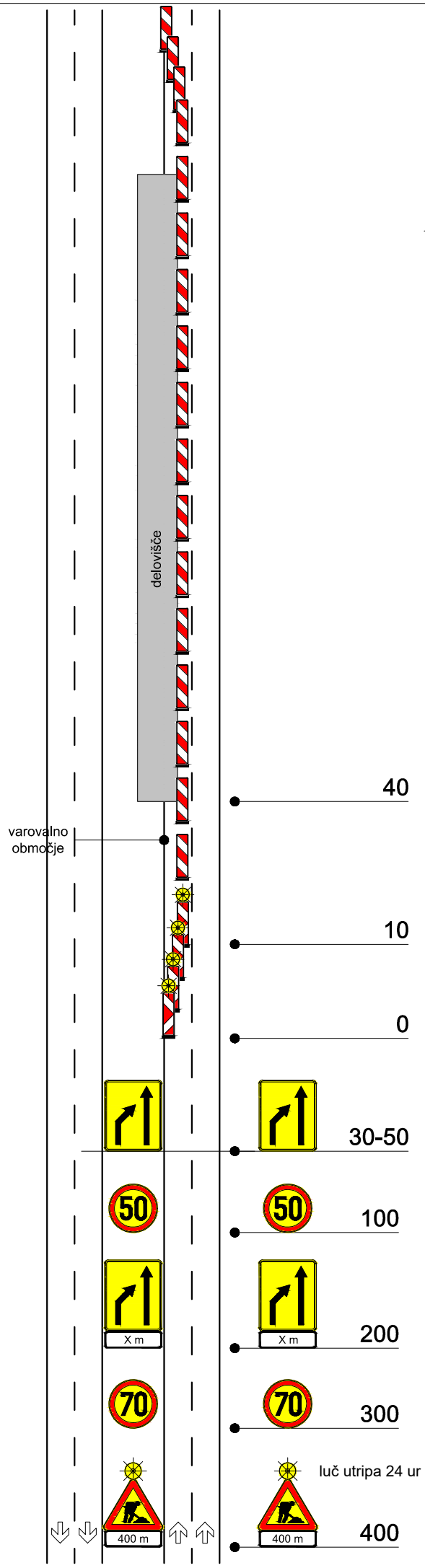

ZAPORA Z-11

krožno križišče zunaj naselja - promet izmenično enosmeren, urejen s semaforji ter popolno zaporo kraka krožnega križišča z urejenim obvozom

(1) znak ni potreben, če elementi ceste ne dopuščajo hitrosti ≥ 70 km/h

(2) začasna oznaka na vozišču obvezna na cesti z označenimi robnimi črtami, če zapora traja več kot 7 dni

(3) znak ni potreben, če je prehitevanje prepovedano z označbo na vozišču

(4) obveščanje o popolni zapori in vodenje obvoza

glej prerez Z-Z
glej prerez X-X

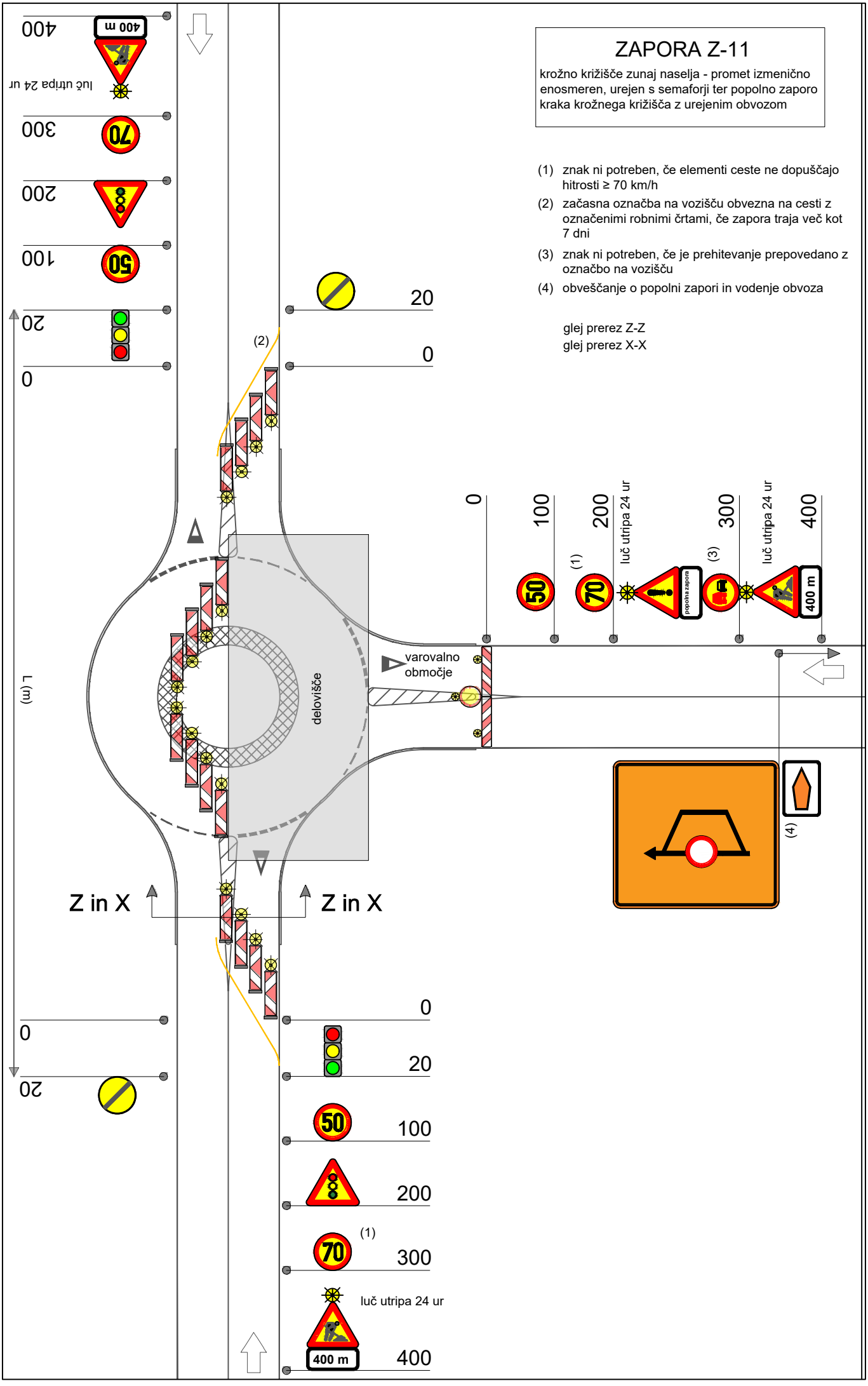

ZAPORA Z-12

krožno križišče zunaj naselja - promet izmenično enosmeren, fizično ga urejajo pesebej usposobljeni delavci ter popolno zaporo kraka krožnega križišča z urjenim obvozom

(1) znak ni potreben, če elementi ceste ne dopuščajo hitrosti ≥ 70 km/h

(2) začasna oznaba na vozišču obvezna na cesti z označenimi robnimi črtami, če zapora traja več kot 7 dni

(3) znak ni potreben, če je prehitevanje prepovedano z označbo na vozišču

(4) obveščanje o popolni zapori in vodenje obvoza

glej prerez Z-Z
glej prerez X-X

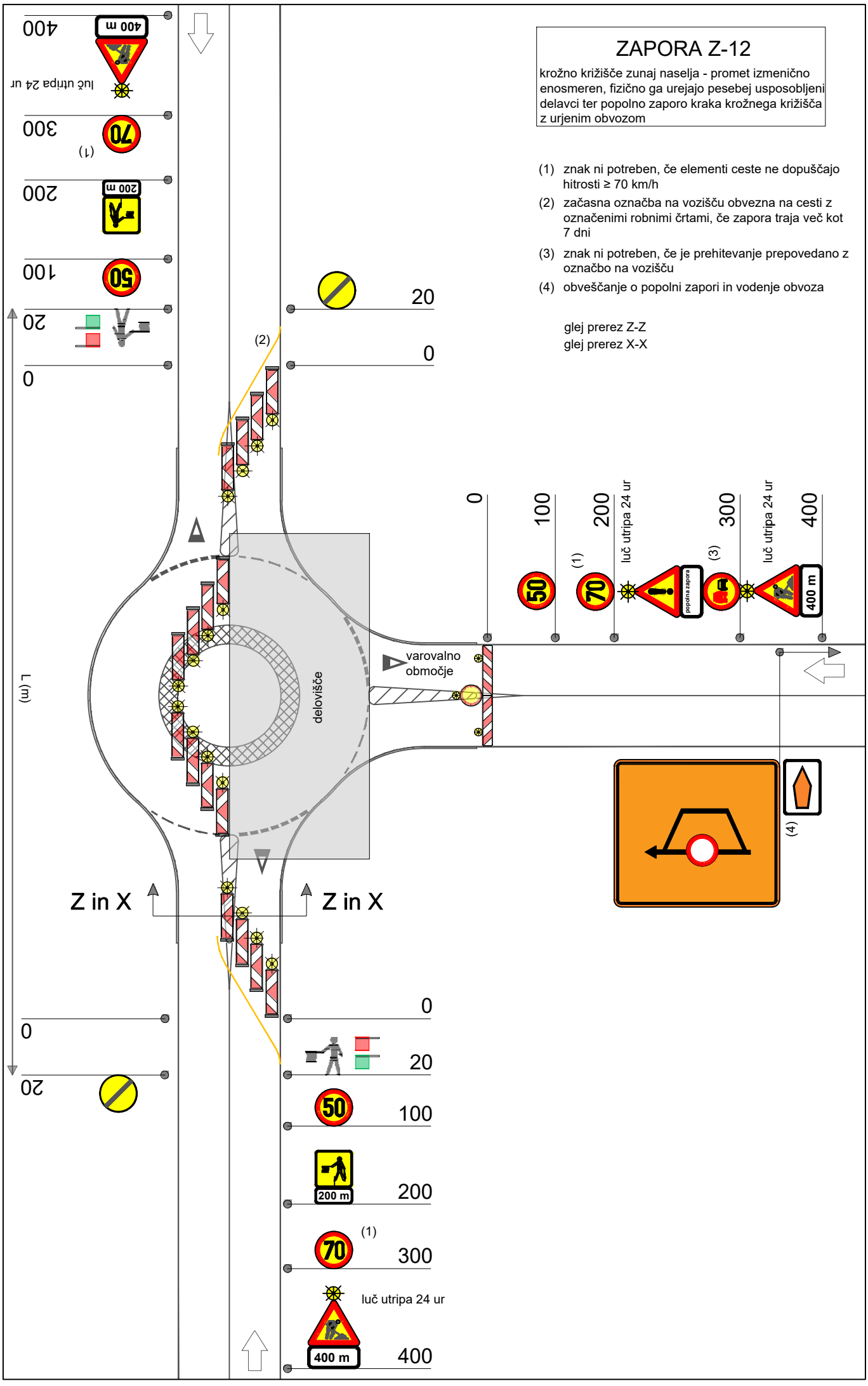

ZAPORA Z-13

krožno križišče zunaj naselja - promet izmenično enosmeren, urejen s semaforji

(1) znak ni potreben, če elementi ceste ne dopuščajo hitrosti ≥ 70 km/h

(2) začasna označba na vozišču obvezna na cesti z označenimi robnimi črtami, če zapora traja več kot 7 dni

glej prerez Z-Z

glej prerez X-X

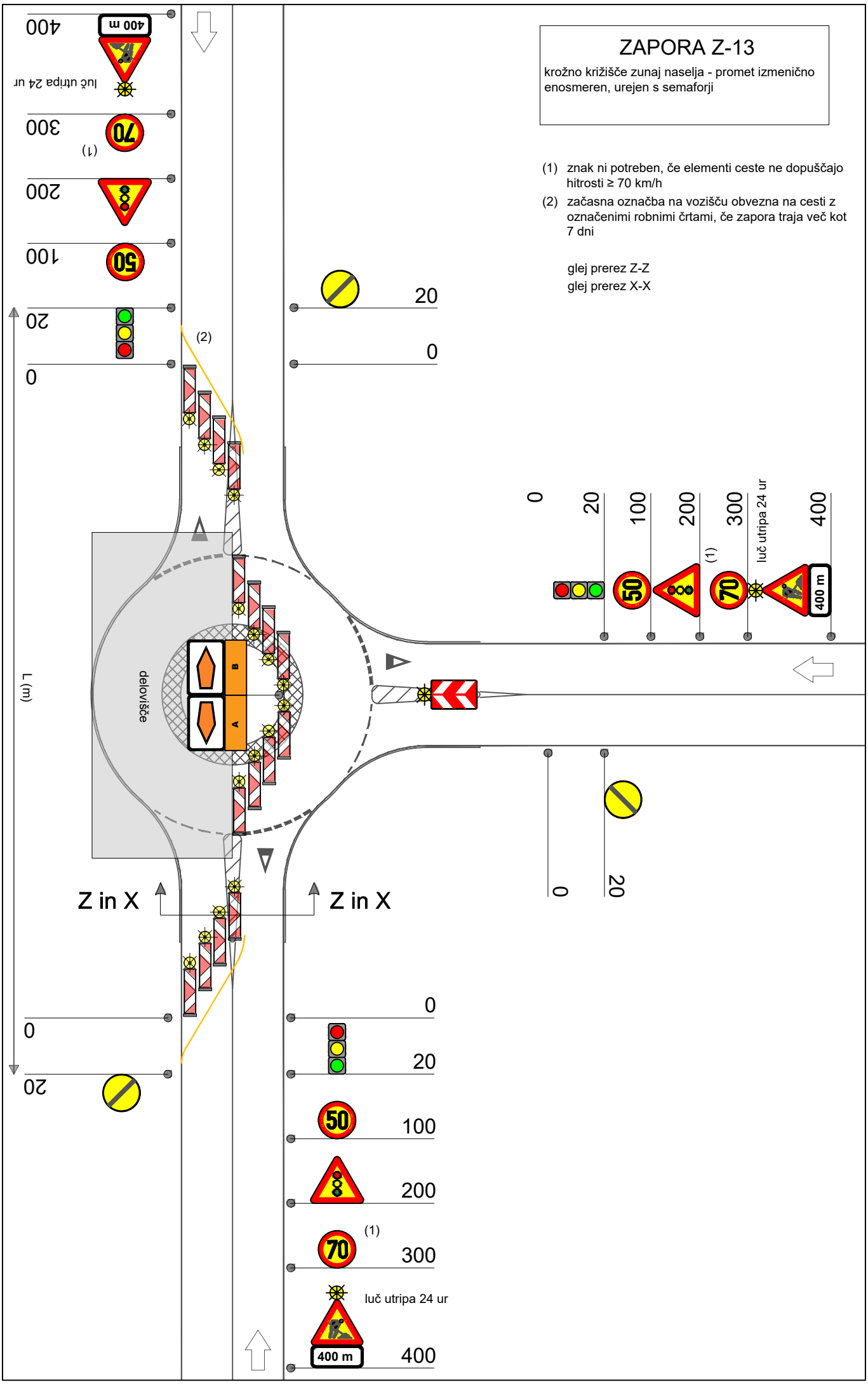

ZAPORA Z-14

krožno križišče zunaj naselja - promet izmenično enosmeren, fizično ga urejajo pesebej usposobljeni delavci

(1) znak ni potreben, če elementi ceste ne dopuščajo hitrosti ≥ 70 km/h

(2) začasna oznaba na vozišču obvezna na cesti z označenimi robnimi črtami, če zapora traja več kot 7 dni

glej prerez Z-Z

glej prerez X-X

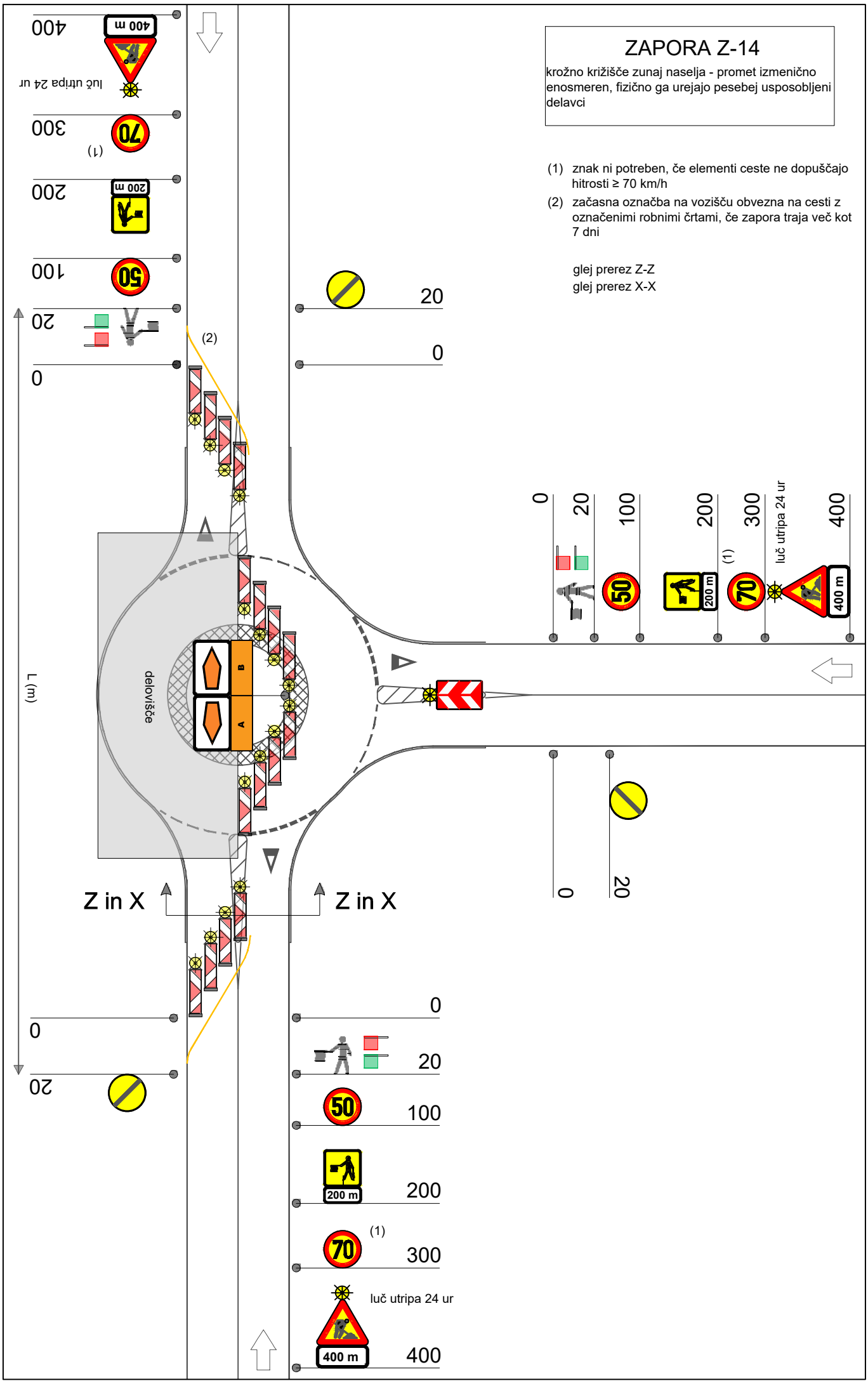

ZAPORA Z-15

krožno križišče zunaj naselja - dvosmerni promet urejen na preostalem vozišču

(1) znak ni potreben, če elementi ceste ne dopuščajo hitrosti ≥ 70 km/h

glej prerez Z-Z
glej prerez X-X

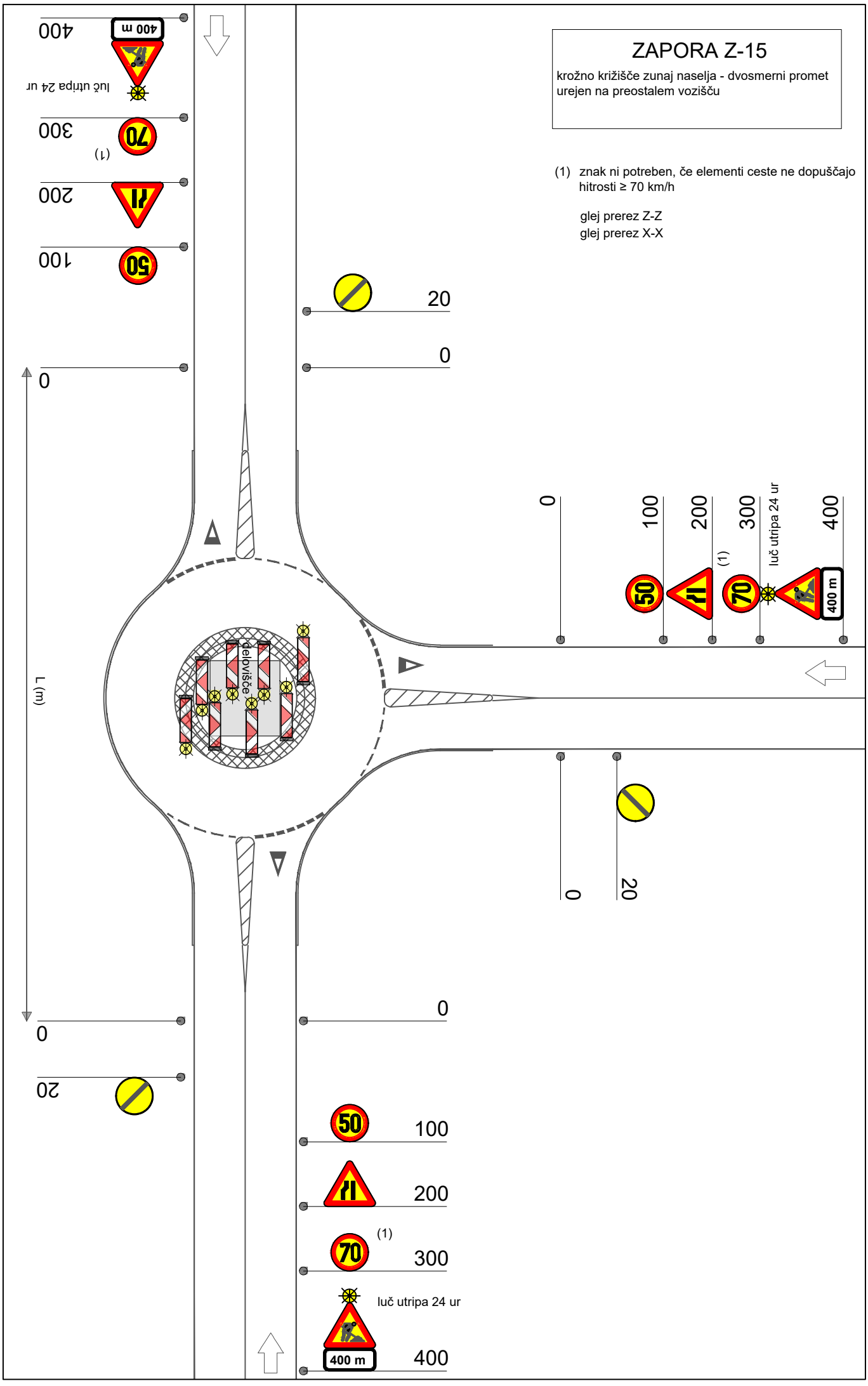

ZAPORA Z-16

krožno križišče zunaj naselja - promet izmenično enosmeren, urejen s semaforji

(1) znak ni potreben, če elementi ceste ne dopuščajo hitrosti ≥ 70 km/h

(2) začasna označba na vozišču obvezna na cesti z označenimi robnimi črtami, če zapora traja več kot 7 dni

glej prerez Z-Z

glej prerez X-X

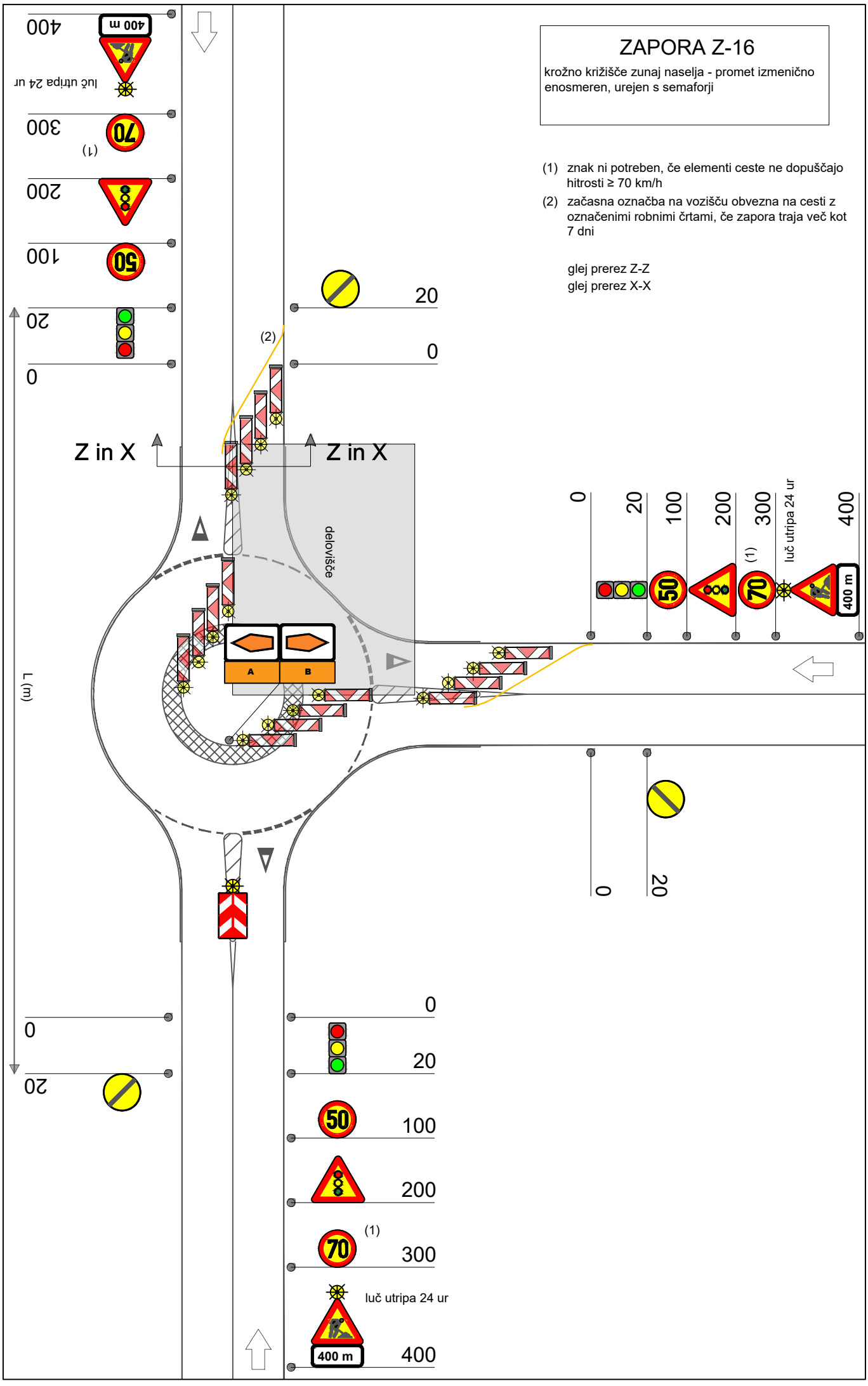

ZAPORA Z-17

krožno križišče zunaj naselja - promet izmenično enosmeren, fizično ga urejajo pesebej usposobljeni delavci

(1) znak ni potreben, če elementi ceste ne dopuščajo hitrosti ≥ 70 km/h

(2) začasna označba na vozišču obvezna na cesti z označenimi robnimi črtami, če zapora traja več kot 7 dni

glej prerez Z-Z
glej prerez X-X

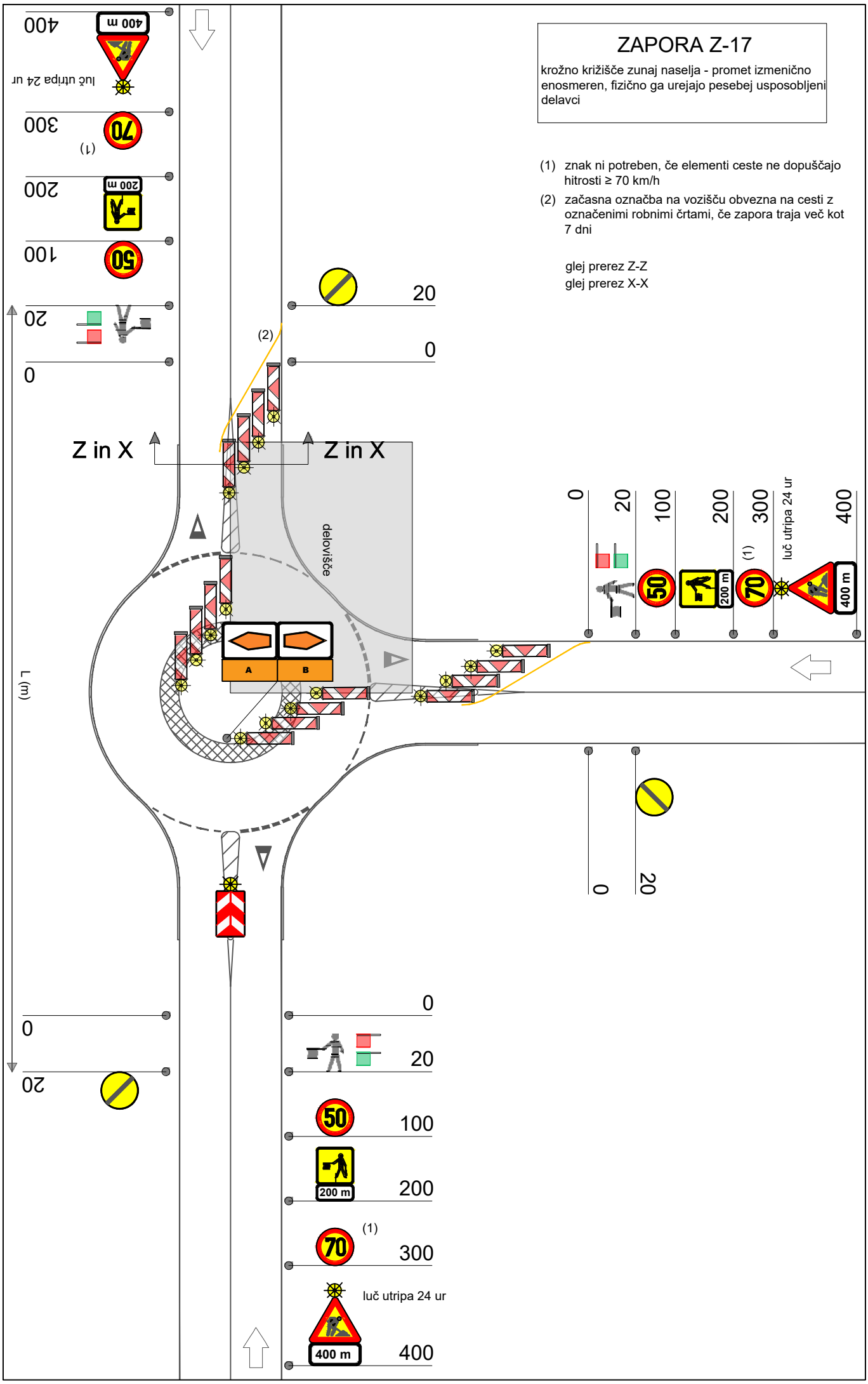

ZAPORA Z-18

krožno križišče zunaj naselja - promet izmenično enosmeren, urejen s semaforji

(1) znak ni potreben, če elementi ceste ne dopuščajo hitrosti ≥ 70 km/h

(2) začasna označba na vozišču obvezna na cesti z označenimi robnimi črtami, če zapora traja več kot 7 dni

glej prerez Z-Z

glej prerez X-X

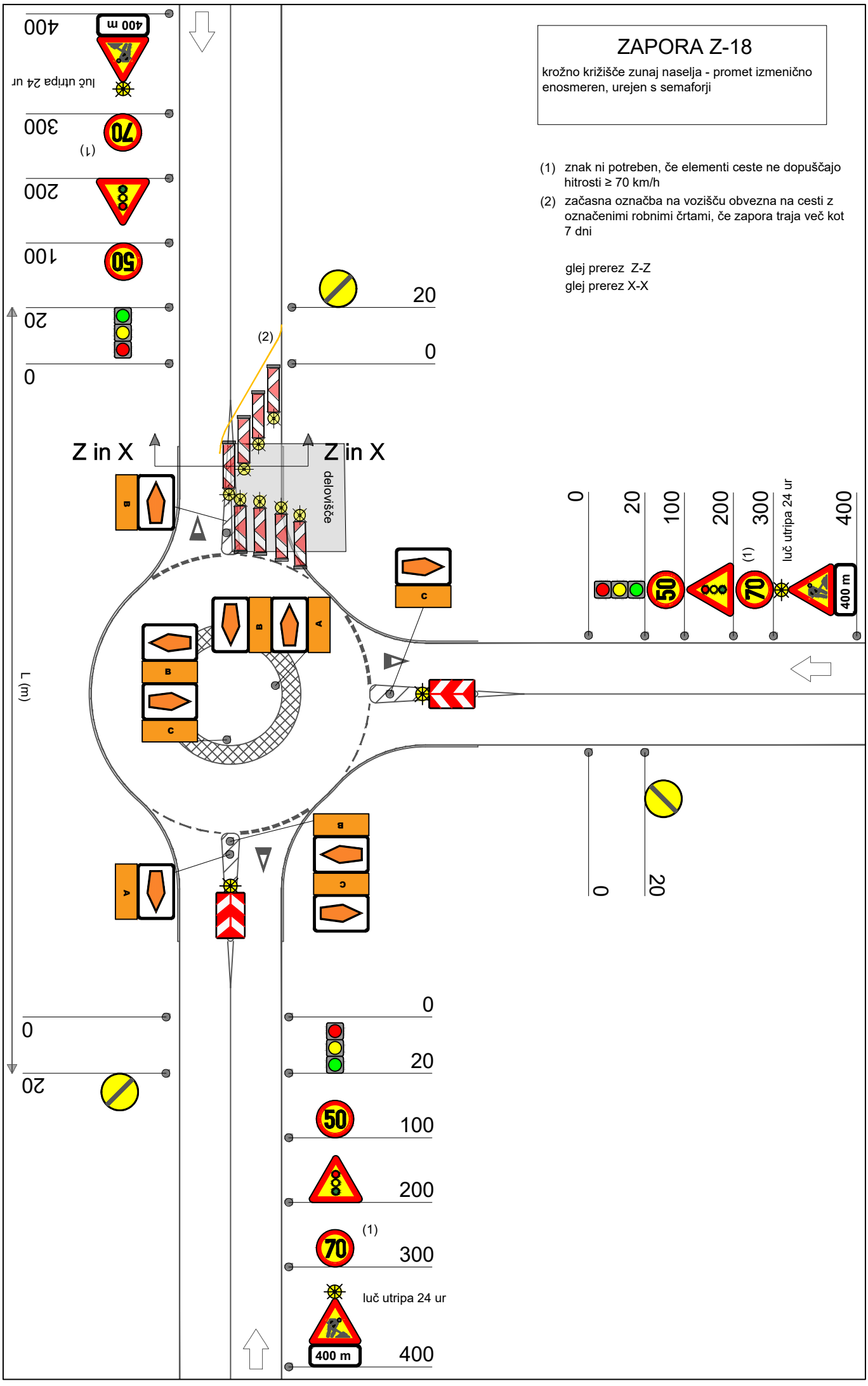

ZAPORA Z-19

krožno križišče zunaj naselja - promet izmenično enosmeren, fizično ga urejajo pesebej usposobljeni delavci

(1) znak ni potreben, če elementi ceste ne dopuščajo hitrosti ≥ 70 km/h

(2) začasna označba na vozišču obvezna na cesti z označenimi robnimi črtami, če zapora traja več kot 7 dni

glej prerez Z-Z

glej prerez X-X

