ZAPORA N-1

ceste v naselju - promet izmenično enosmeren, urejen s semaforji

glej prerez Z - Z

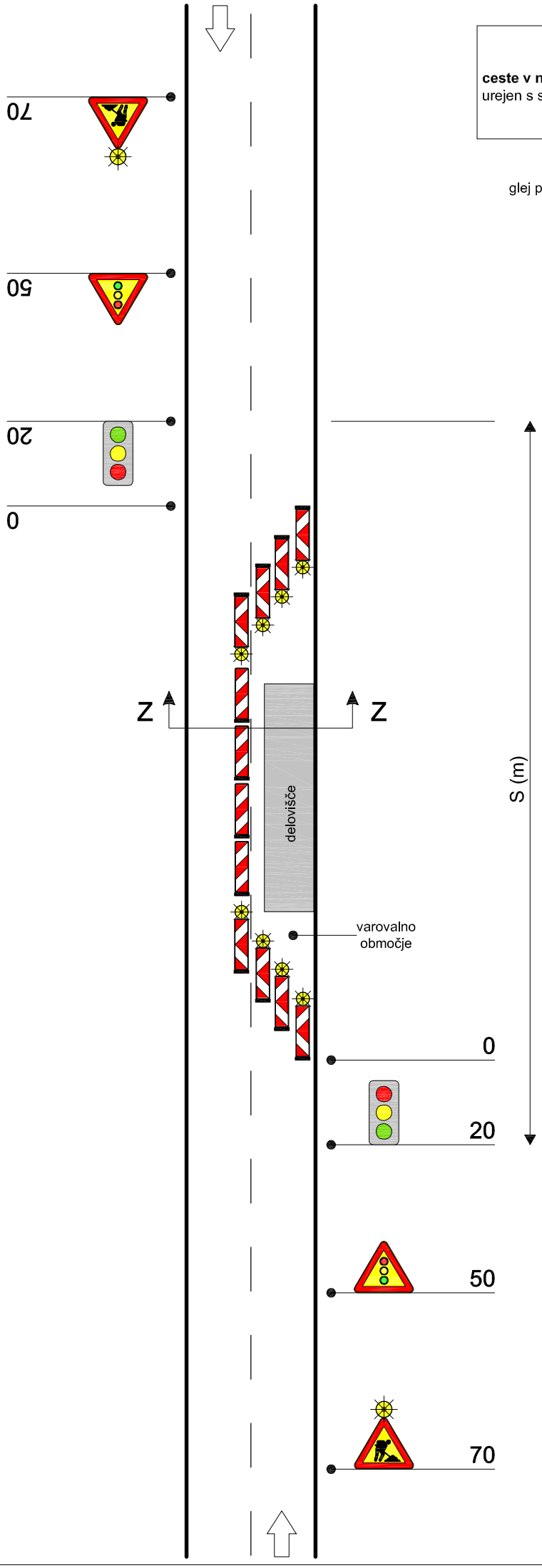

ZAPORA N-2

ceste v naselju, na območju križišča - promet izmenično enosmeren, urejen s semaforji

(1) po potrebi označiti začasno široko prečno črto, s katero se, pri rdeči luči na semaforju, zagotovi ustavitev vozil pred priključkom stranske ceste, da le ta ne ovirajo vozil pri vključevanju na prednostno cesto

(2) v kolikor ni mogoče izvesti začasne široke prečne črte se lahko predvidi tabla, ki obvešča voznika o mestu ustavitve vozila pri rdeči luči na semaforju, skladno s členom Zakona o cestah, ki določa postavitev obvestil, namenjenih izboljšanju prometne varnosti

STOP črta

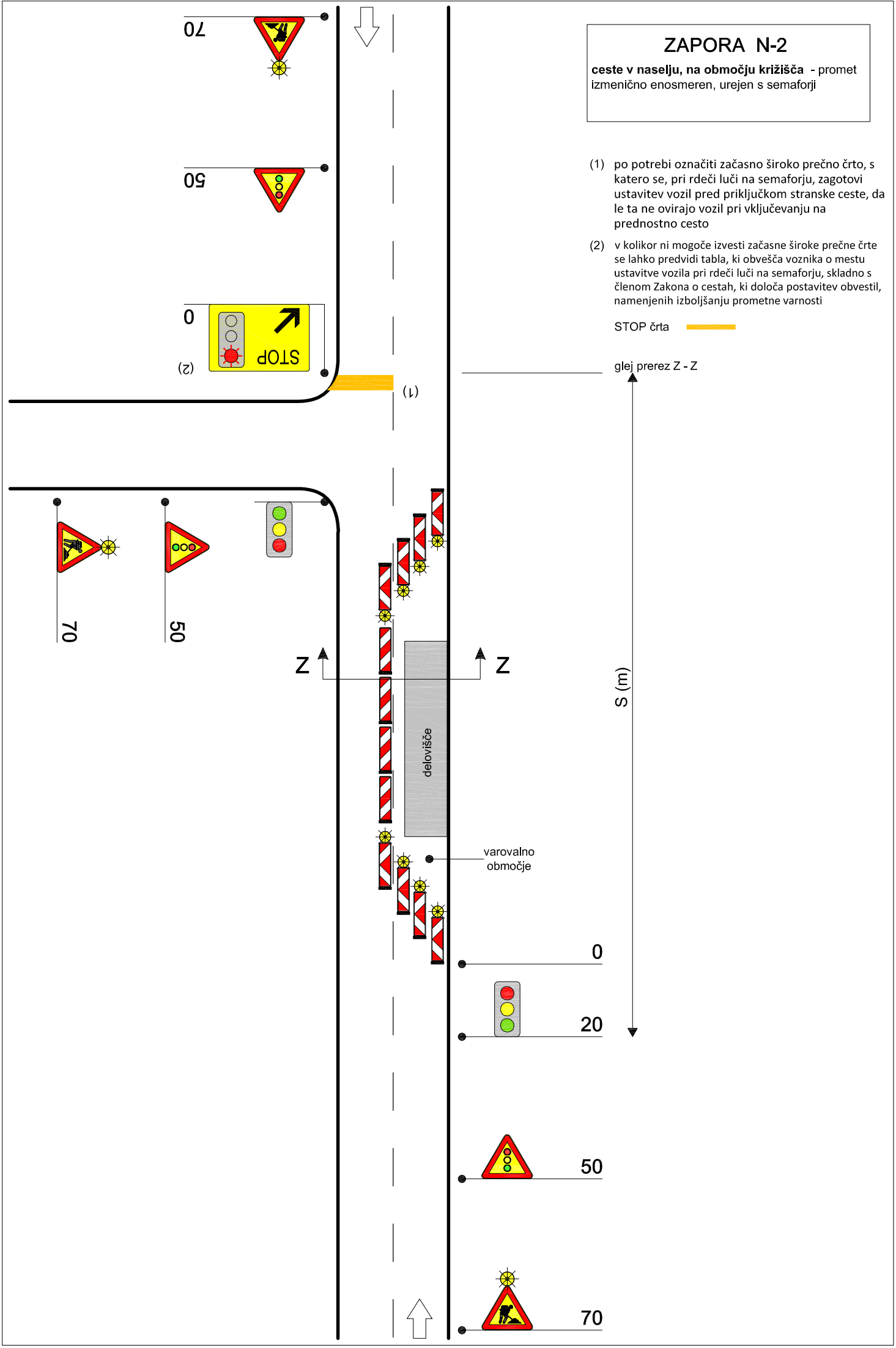

ZAPORA N-3

ceste v naselju, na območju priključka - promet izmenično enosmeren, urejen s semaforji

glej prerez Z - Z

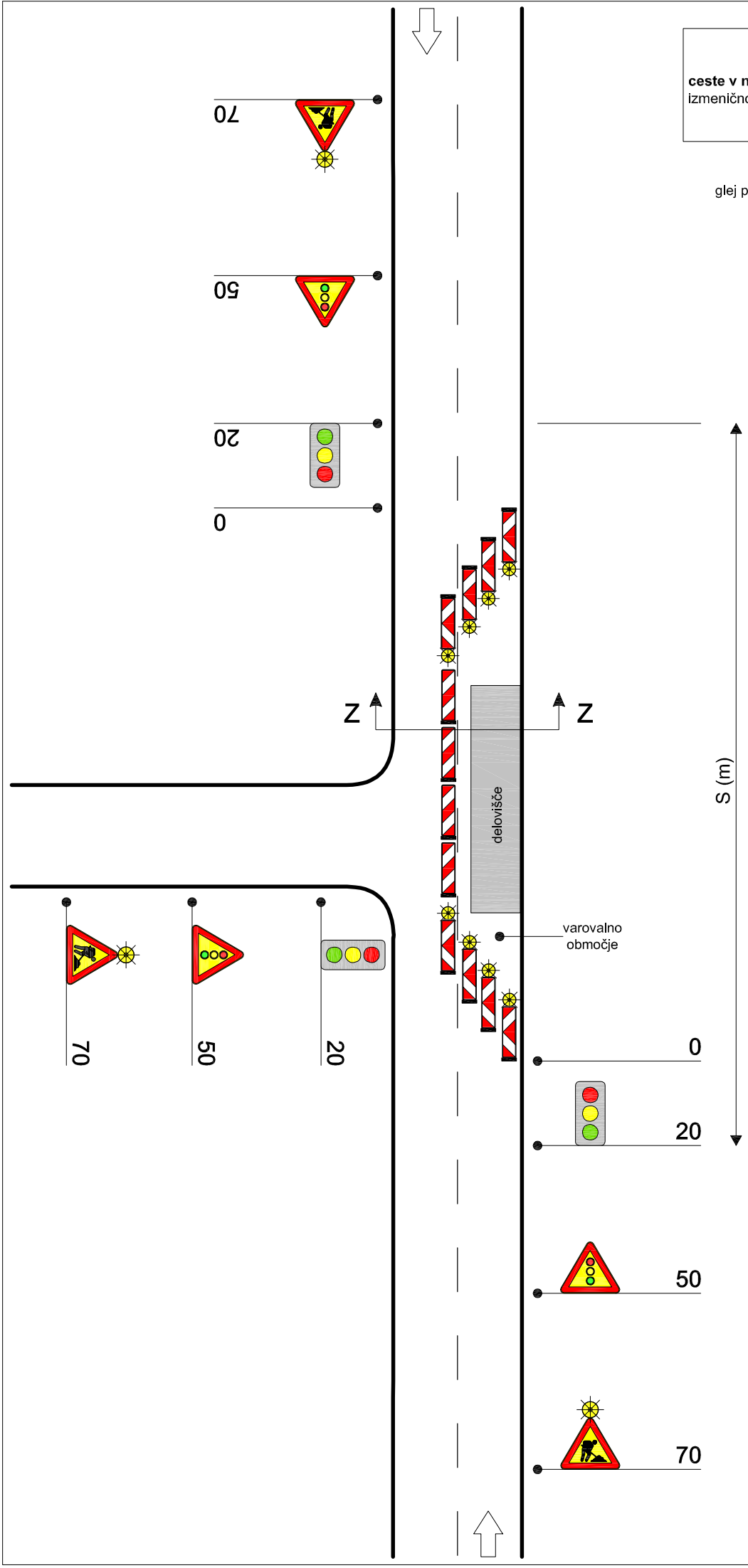

ZAPORA N-4

ceste v naselju, na območju priključka - promet izmenično enosmeren, urejen s semaforji, vmesni priključek zaprt

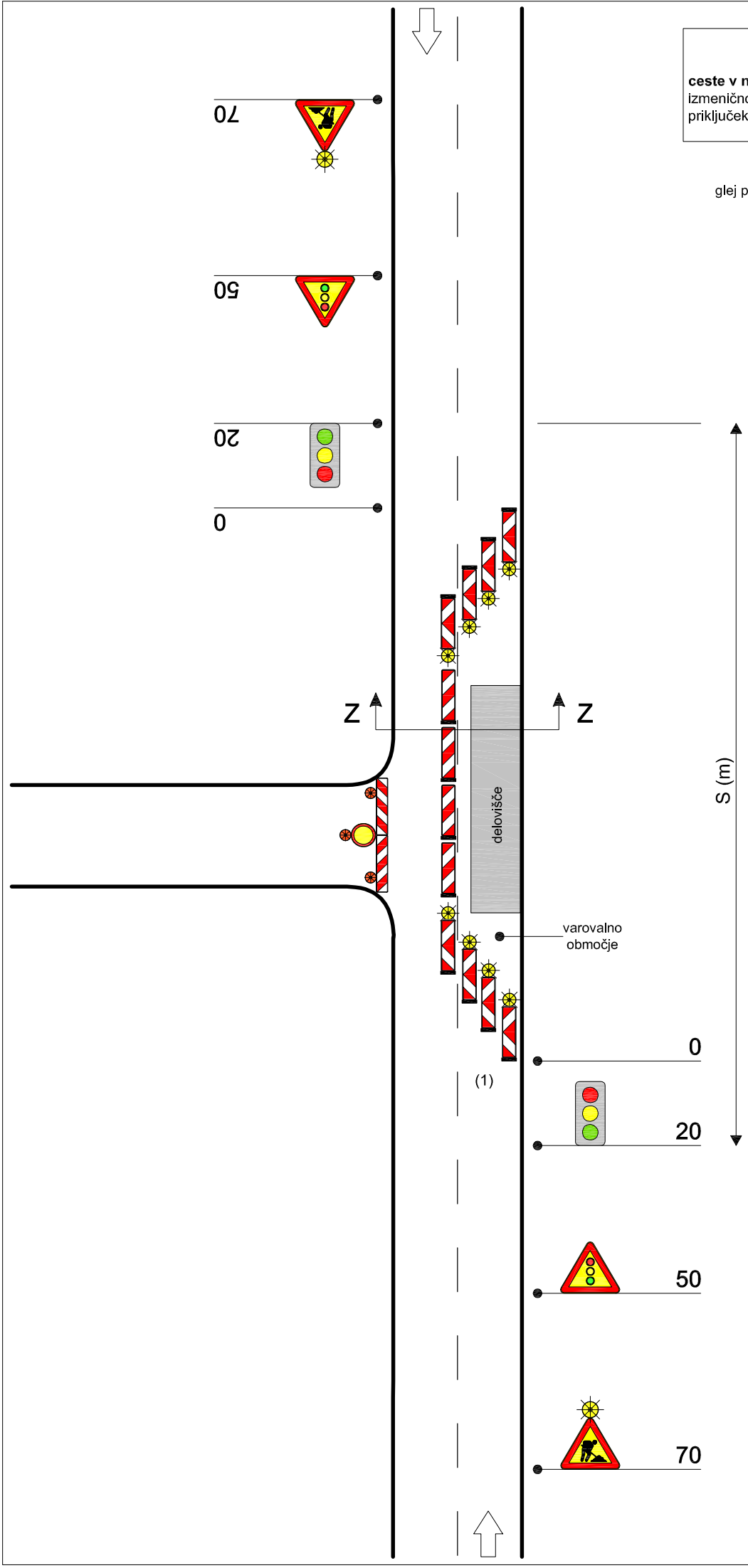

ZAPORA N-5

ceste v naselju - promet izmenično enosmeren, urejen s prometnimi znaki

(1) znak ni potreben, če je L(m) ≤ 20 m in, če je prometna obremenitev v obeh smereh ≤ 50 voz./h

glej prerez Z - Z

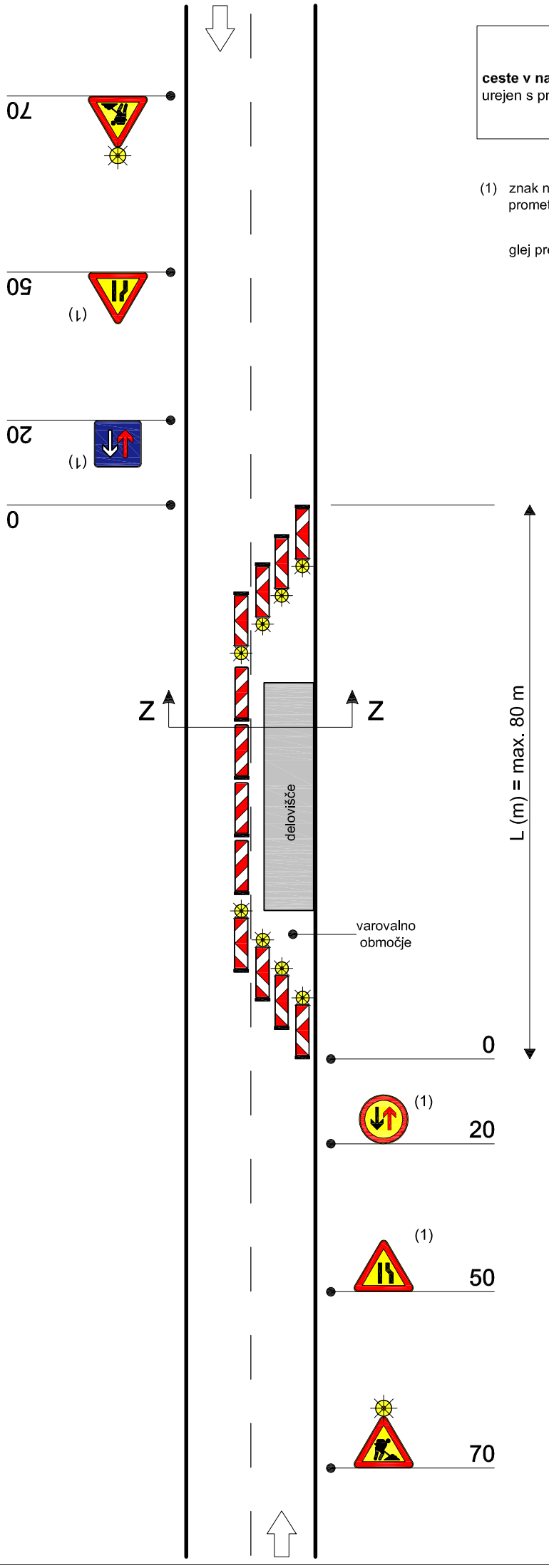

ZAPORA N-6

ceste v naselju - promet izmenično enosmeren, fizično ga urejajo posebej usposobljeni delavci

(1) fizično urejanje prometa z enim delavcem na cestah s PLDP do 3000 vozil in je zagotovljena ustrezna preglednost, dolžina zapore pa je ≤ 20 m

glej prerez Z - Z

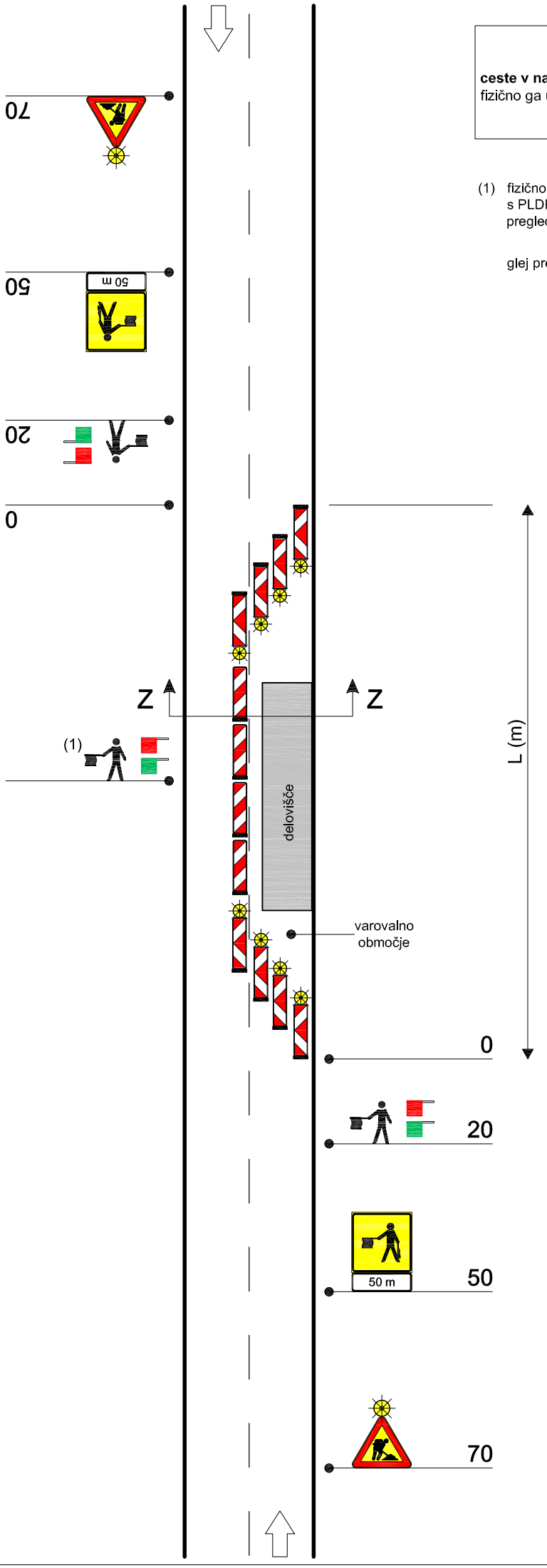

ZAPORA N-7

ceste v naselju, na območju križišča - promet izmenično enosmeren, fizično ga urejajo posebej usposobljeni delavci

glej prerez Z - Z

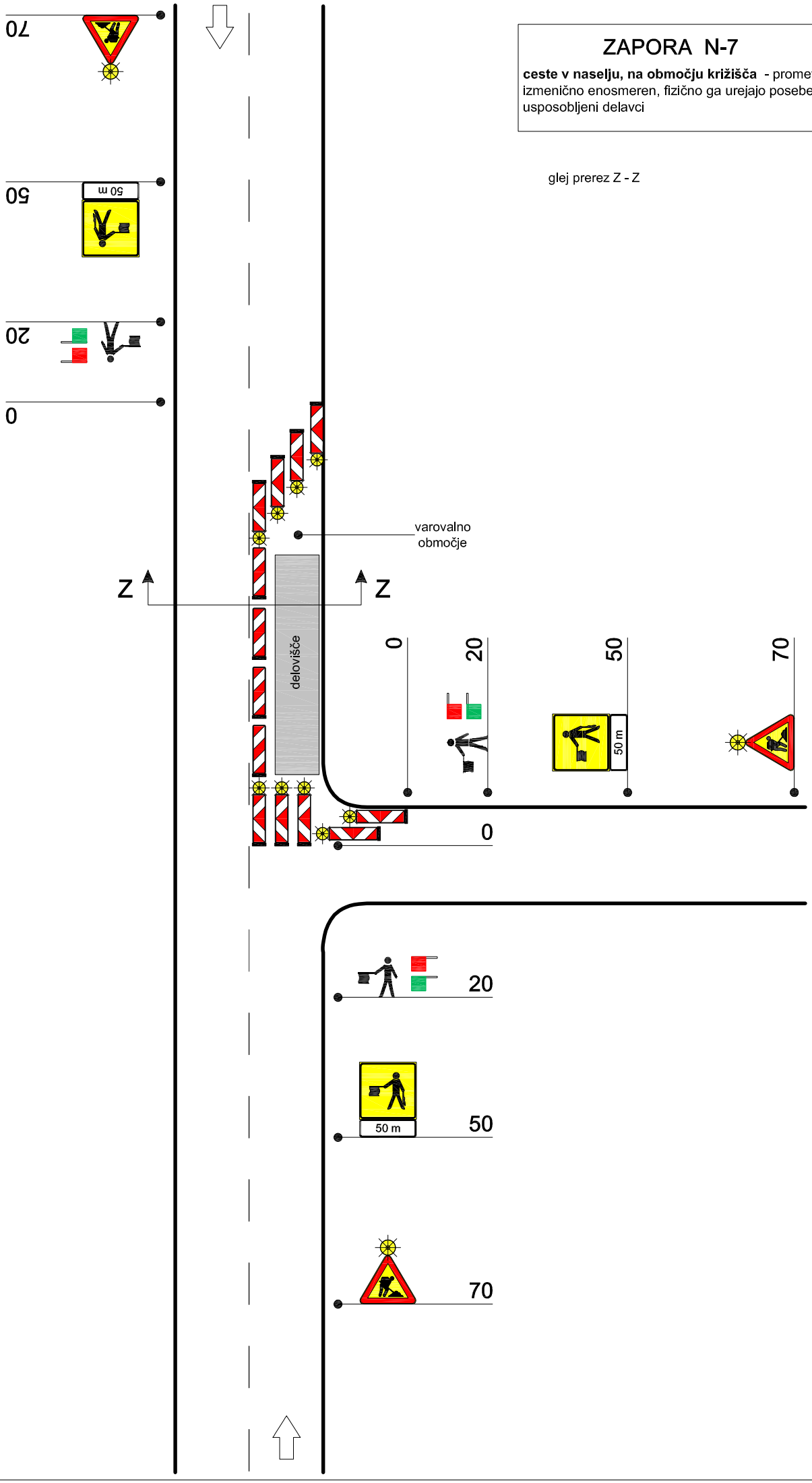

ZAPORA N-8

ceste v naselju - dvosmerni promet urejen na preostalem vozišču

(1) začasna označba na vozišču na sredini obvezna v vseh primerih, ob zapori pa le na cesti z označenimi robnimi črtami, če zapora traja več kot 7 dni

(2) namesto začasne označbe se lahko uporabi tudi druga oprema za vodenje in kanaliziranje prometa

glej prerez S - S

glej prerez T - T

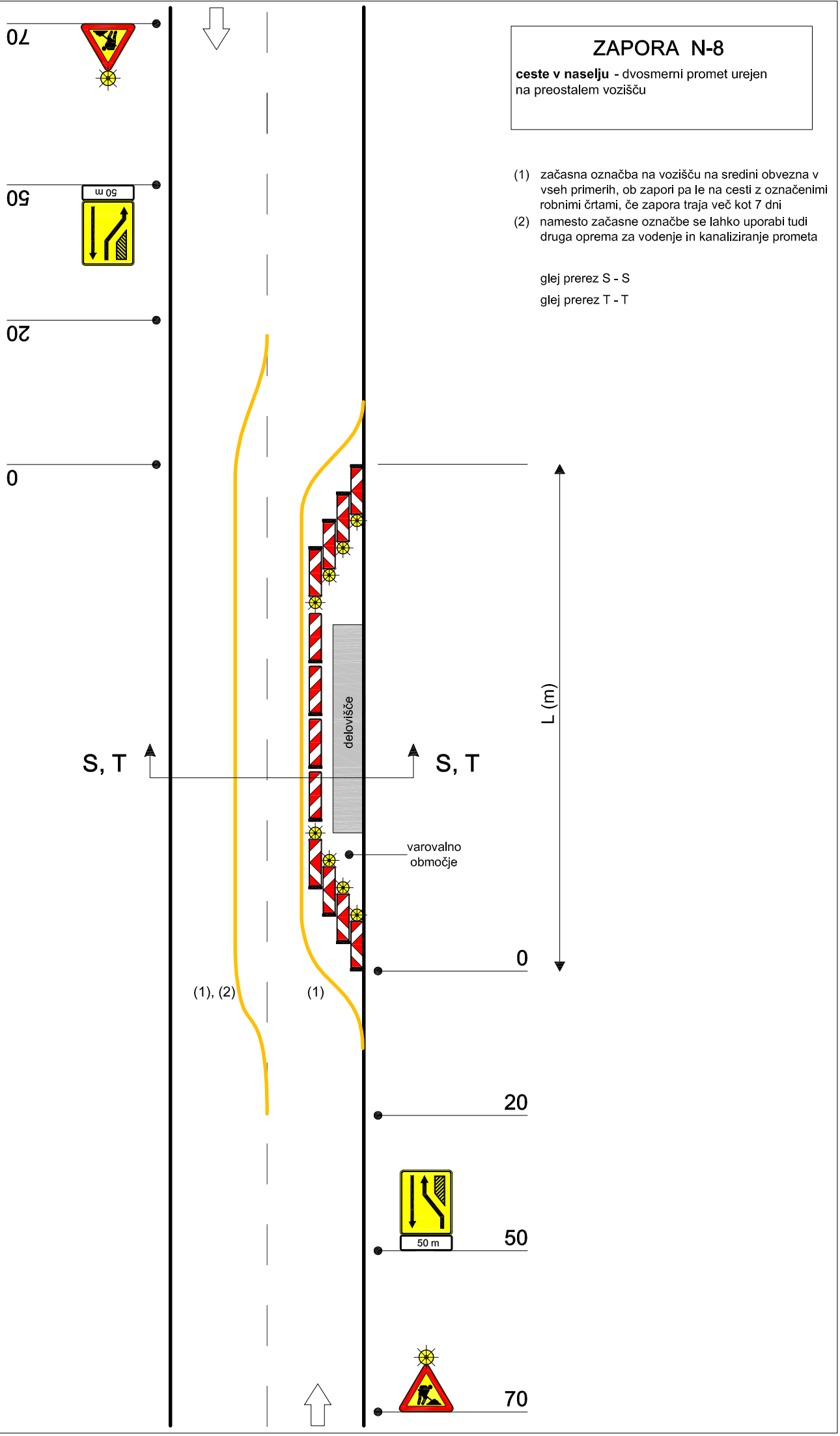

ZAPORA N-9

ceste v naselju - dvosmerni promet, urejen s prometnimi znaki

(1) znak ni potreben, če je L(m) ≤ 20 m in, če je prometna obremenitev v obeh smereh ≤ 50 voz./h

glej prerez Y - Y

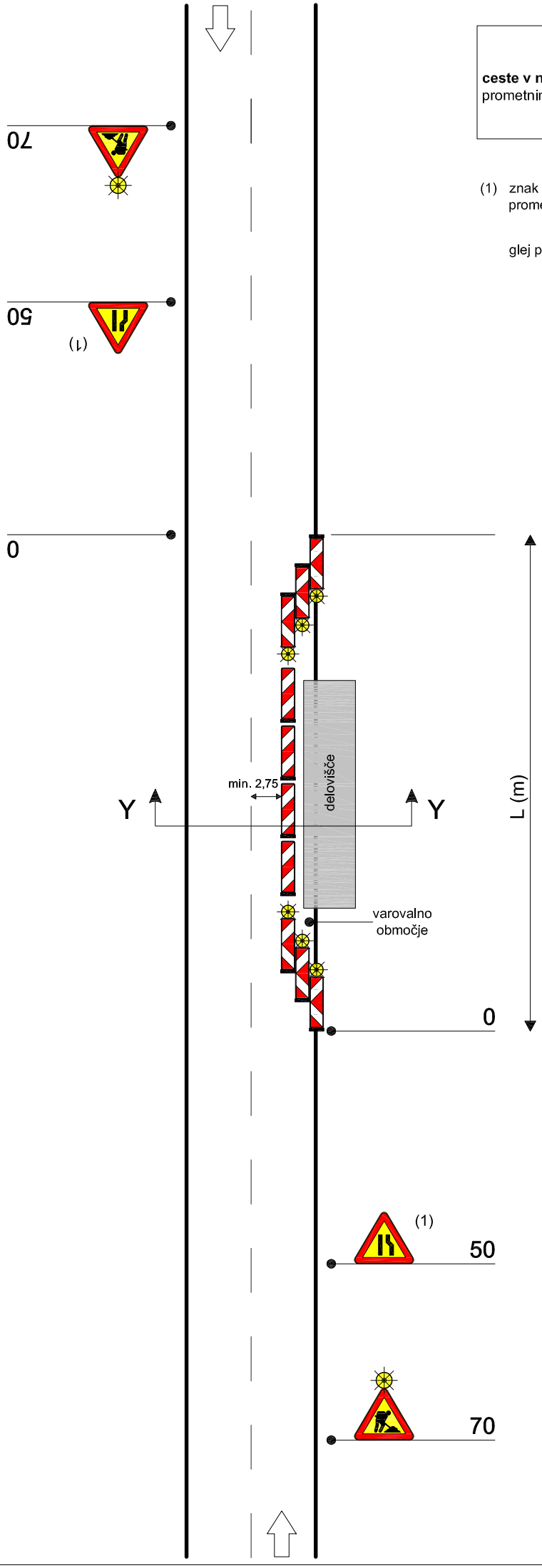

ZAPORA N-10

ceste v naselju - dvosmerni promet urejen na obstoječem vozišču, zgrajeni deviaciji ali obvoznih cestah

(1) če je del obvoza na obstoječem vozišču

(2) če je obvoz po zgrajeni deviaciji

(3) če je obvoz po obvoznih cestah

(4) v primeru gradbiščnega uvoza/izvoza se predvidi postavitev znaka 2202 z dopolnilno tablo in prilagodi talne označbe

(5) začasna označna na vozišču na sredini vozišča obvezna v vseh primerih, ob robu vozišča pa le na cesti z označenimi robnimi črtami, če zapora traja več kot 7 dni. Namesto začasne označbe se lahko uporabi tudi druga oprema za vodenje in kanaliziranje prometa.

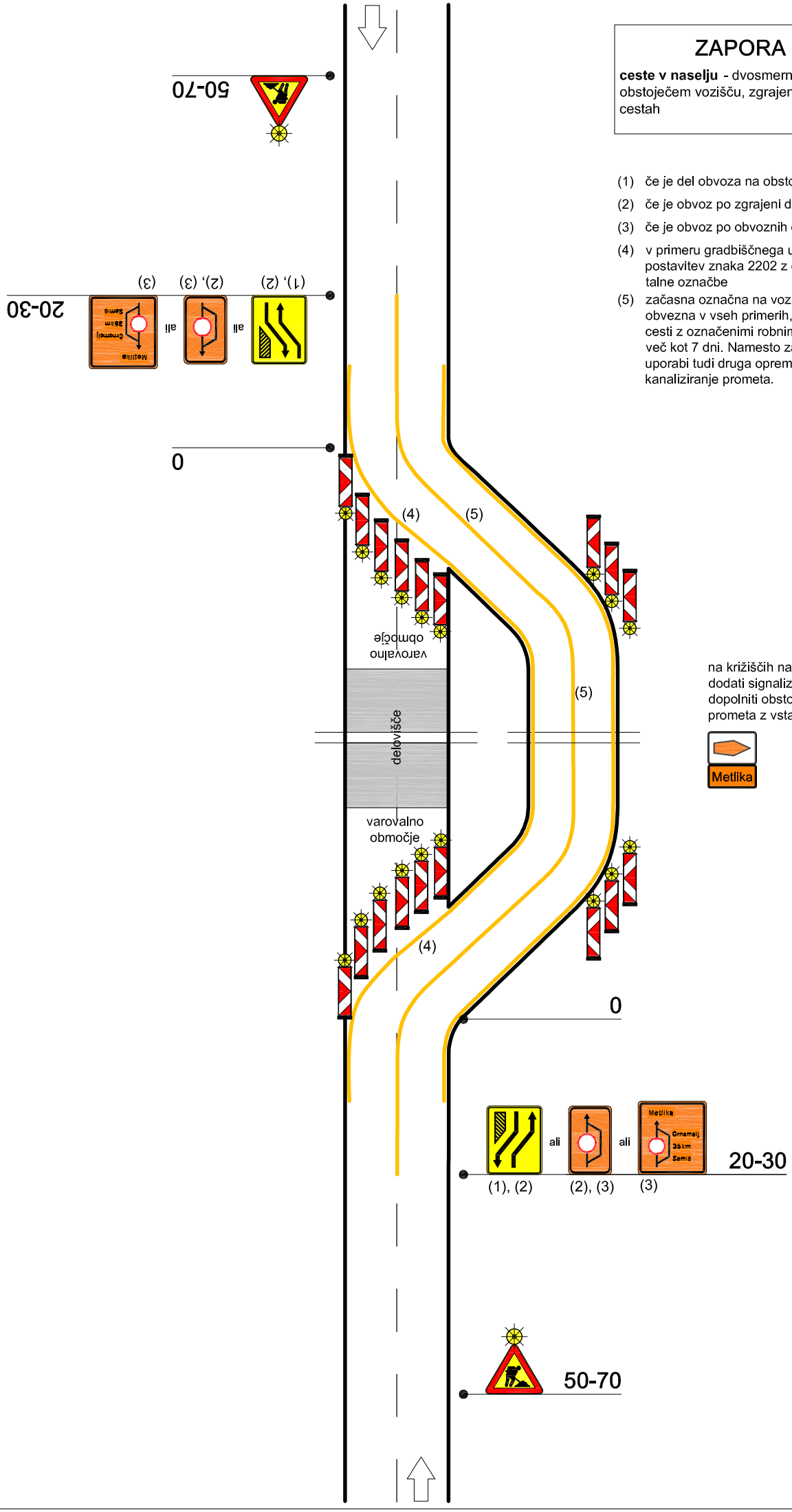

na križiščih na obovzni cesti po potrebi dodati signalizacijo za smer obvoza ali dopolniti obstoječe znake za vodenje prometa z vstavljenimi polji oranžne barve

ZAPORA N-11

ceste v naselju, na območju AP - promet izmenično enosmeren

(1) znaki so vezani na izbrano prometno ureditev N-1, N-5 in N-6

(2) začasna označba avtobusnega postajališča na vozišču je obvezna, če zapora traja več kot 7 dni. Začasna lokacija avtobusnega postajališča se določi na podlagi preglednosti! Če ni pločnika je potrebno zagotoviti ustrezno čakališče.

(3) v kolikor ni predvidena začasna označitev avtobusnega postajališča na vozišču je potrebno obvezno dodati rumeno utripajočo luč

glej prerez Z - Z

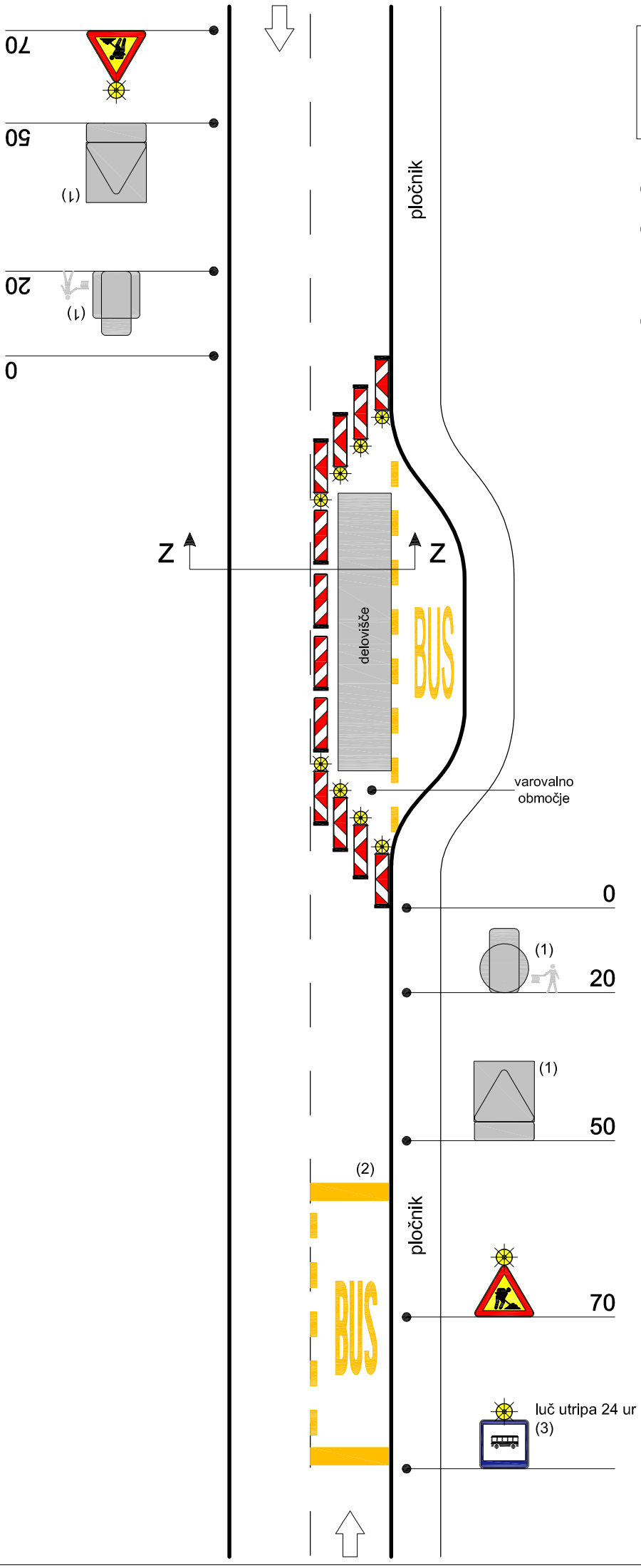

ZAPORA N-12

ceste v naselju, zaprt pločnik - promet izmenično enosmeren

(1) znaki so vezani na izbrano prometno ureditev N-1, N-5 in N-6

(2) š = min. 1,20 m pri dolžini koridorja do 20 m

(3) po potrebi

glej prerez X - X

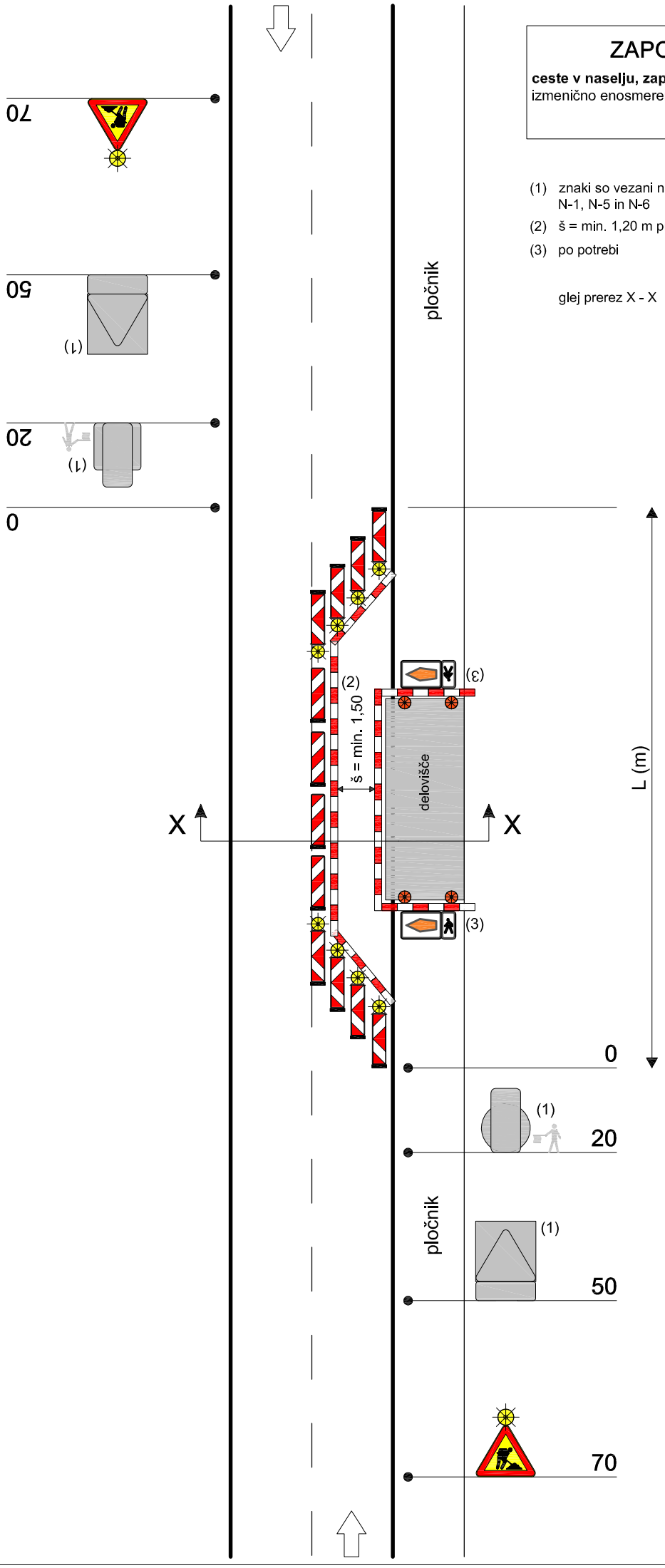

ZAPORA N-13

ceste v naselju, zaprt pločnik in kolesarska steza - promet izmenično enosmeren

(1) znaki so vezani na izbrano prometno ureditev N-1, N-5 in N-6

(2) š = min. 1,20 m pri dolžini koridorja do 20 m

(3) po potrebi

glej prerez X - X

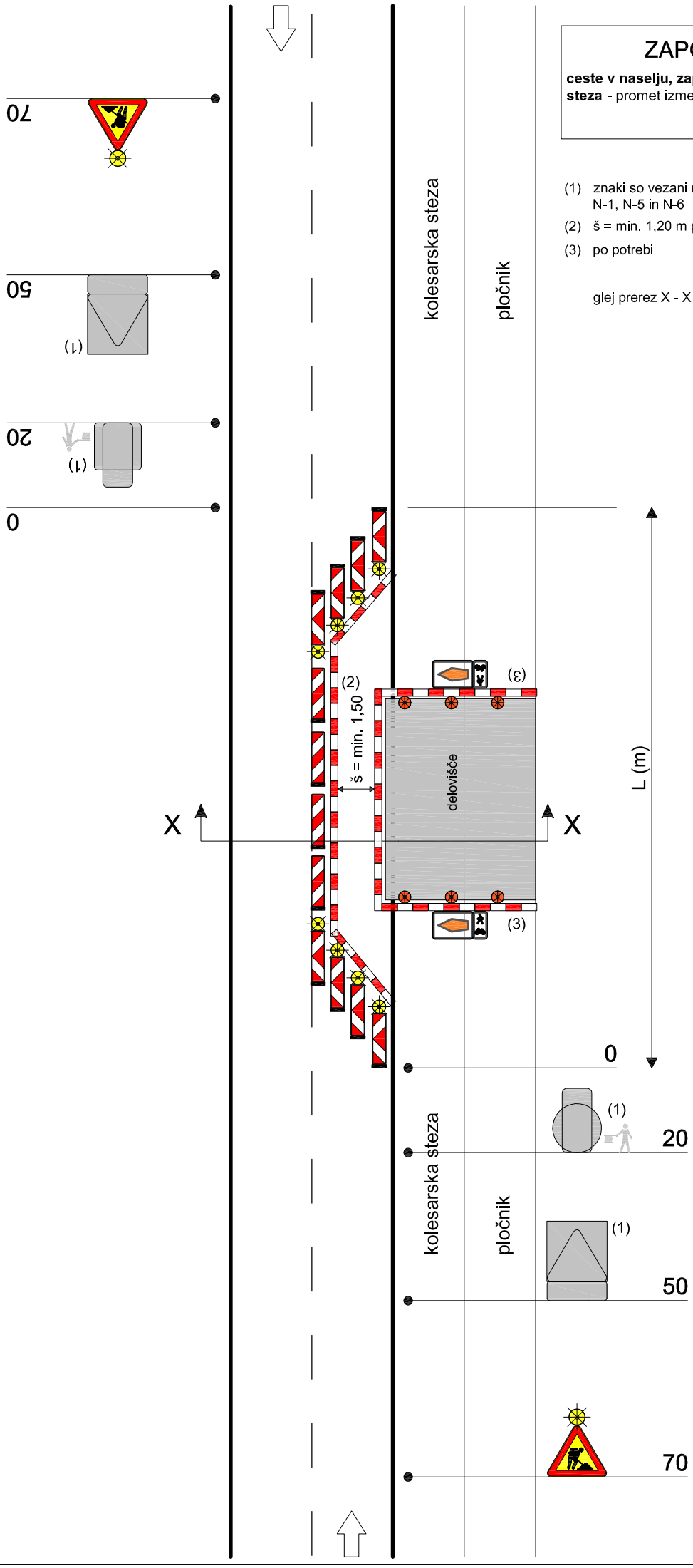

ZAPORA N-14

ceste v naselju, delno zaprt pločnik - promet izmenično enosmeren

(1) znaki so vezani na izbrano prometno ureditev N-1, N-5 in N-6

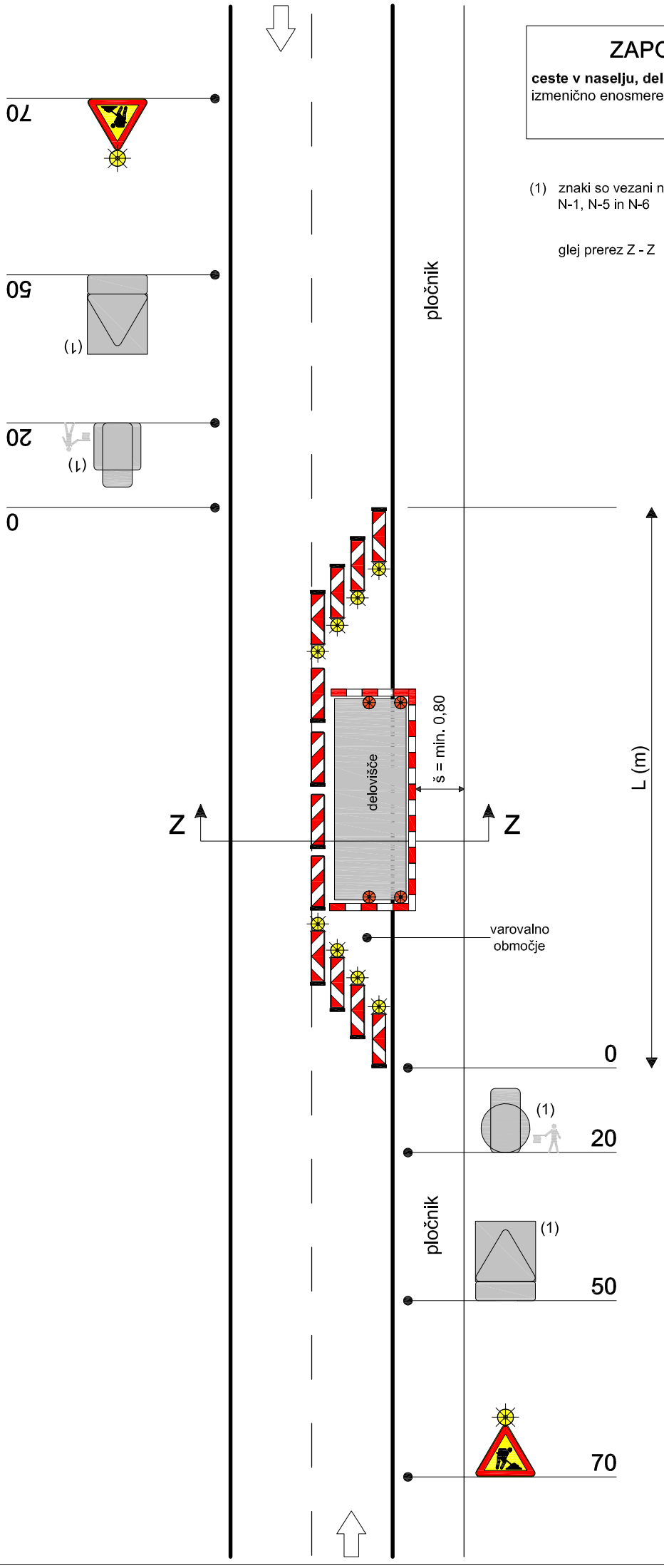

ZAPORA N-15

ceste v naselju, zaprt pločnik - dvosmerni promet urejen na preostalem vozišču pešci preusmerjeni na nasprotno stran ceste

(1) začasna označba prehoda za pešce se označi, če zapora traja več kot 7 dni

(2) lokacija prehoda mora biti na ustrezno pregledni lokaciji

glej prerez Y - Y

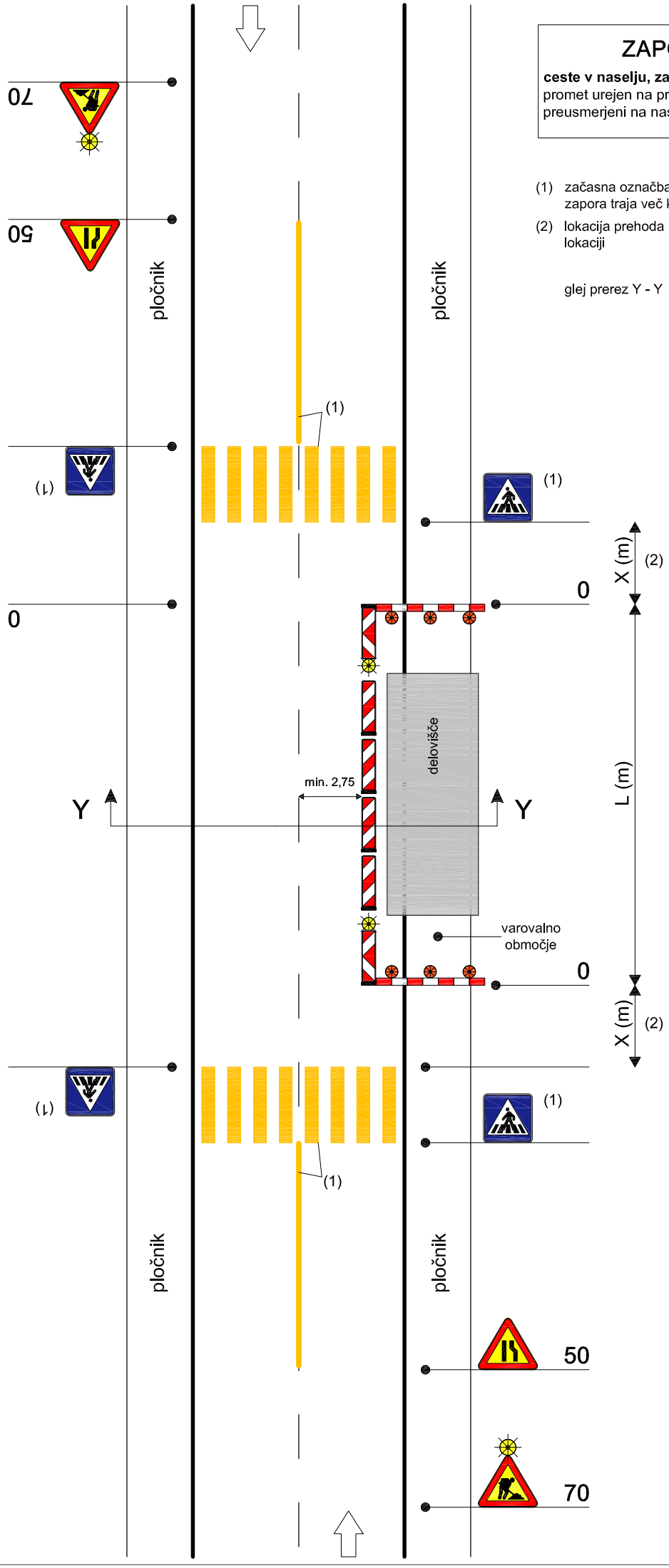

ZAPORA N-16

ceste v naselju, delno zaprt pločnik - promet pešcev urejen po preostali površini pločnika

Š = min. 0,80 m

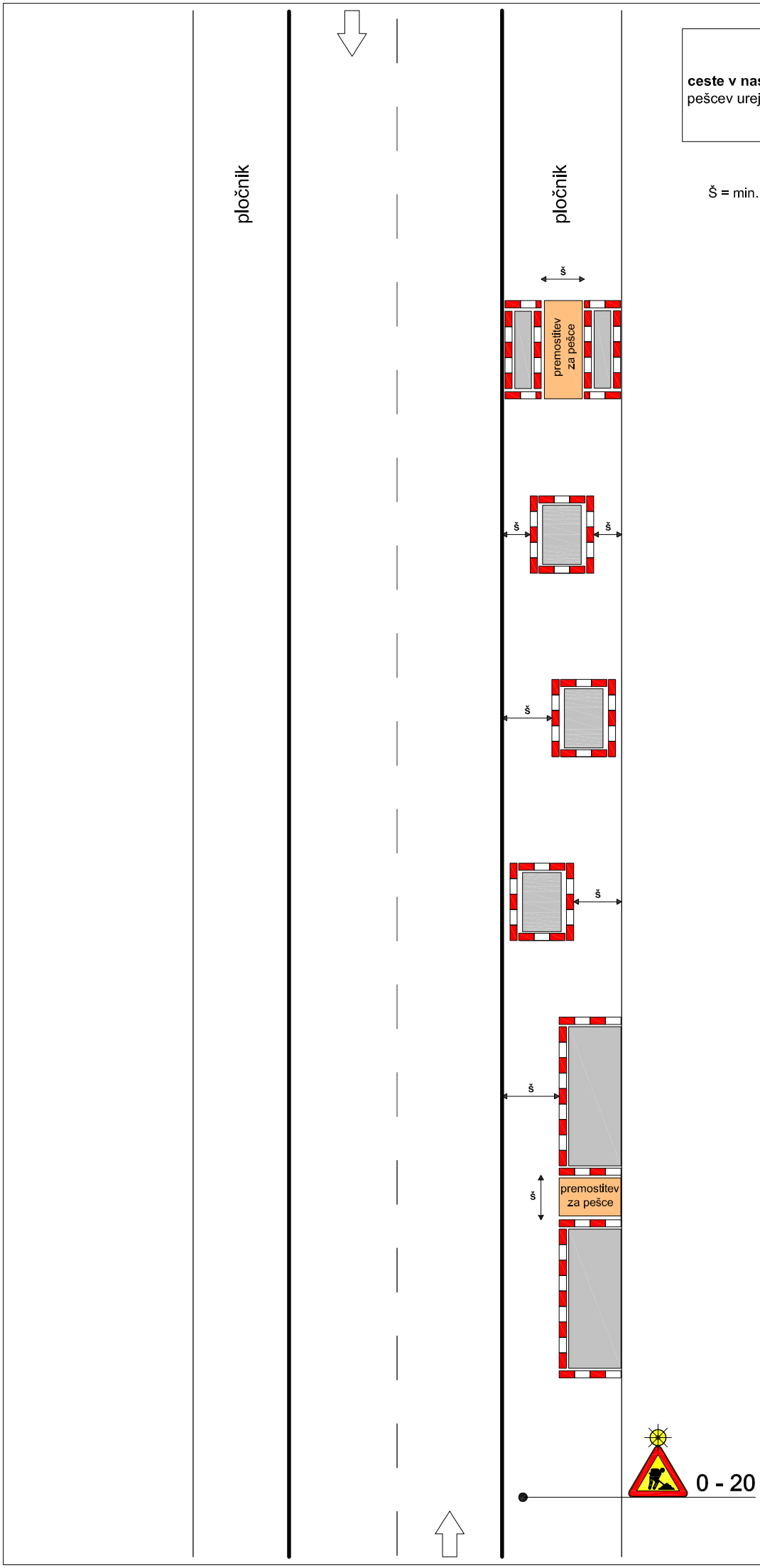

ZAPORA N-17 list 1/2

ceste v naselju, zaprto smerno vozišče - vzpostavljen je dvosmerni promet po nasprotnem vozišču

(1) samo v primeru smerno in višinsko neustreznih elementov na prehodu preko ločilnega pasu

na zapori pasu dodan niz utripajočih luči (UL 4)

na preusmeritvi po potrebi dodan najmanj niz utripajočih luči (UL 4)

glej prerez U - U

smer vožnje

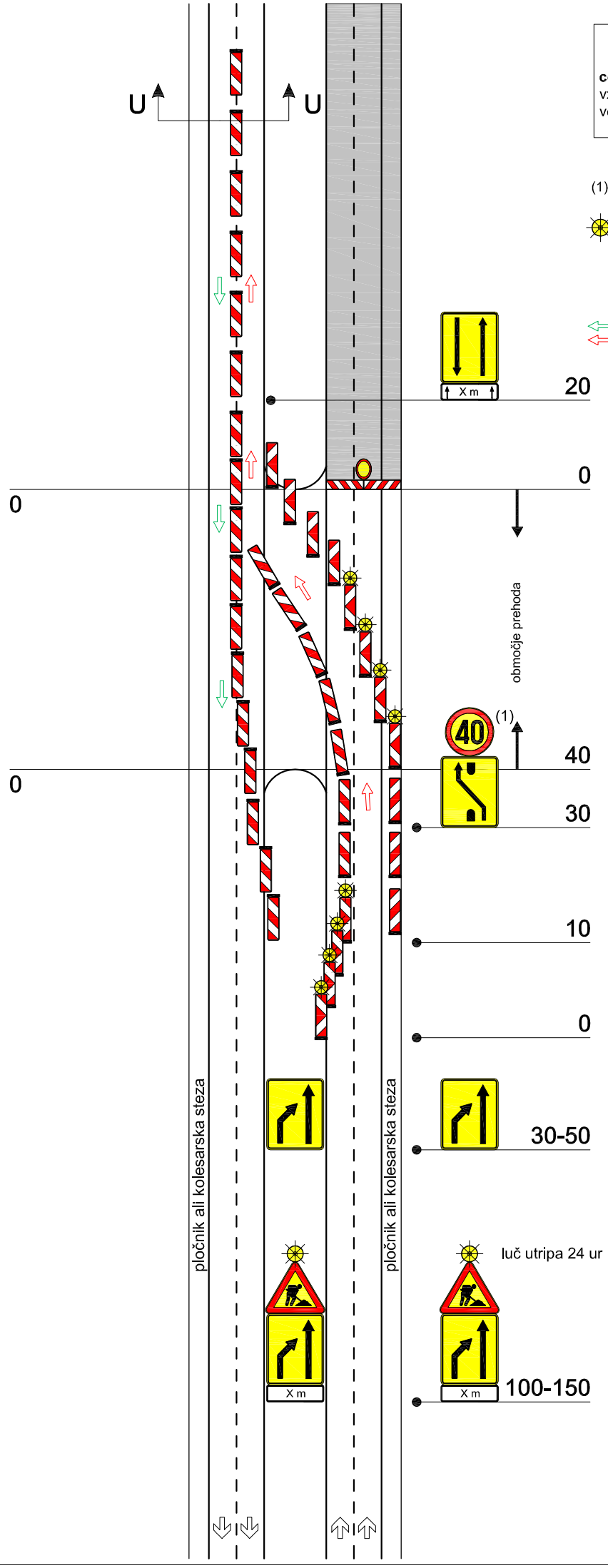

ZAPORA N-17 list 2/2

ceste v naselju, zaprto smerno vozišče - vzpostavljen je dvosmerni promet po nasprotnem vozišču

(1) samo v primeru smerno in višinsko neustreznih elementov na prehodu preko ločilnega pasu

na zapori pasu dodan niz utripajočih luči (UL 4)

na preusmeritvi po potrebi dodan najmanj niz utripajočih luči (UL 4)

glej prerez U - U

smer vožnje

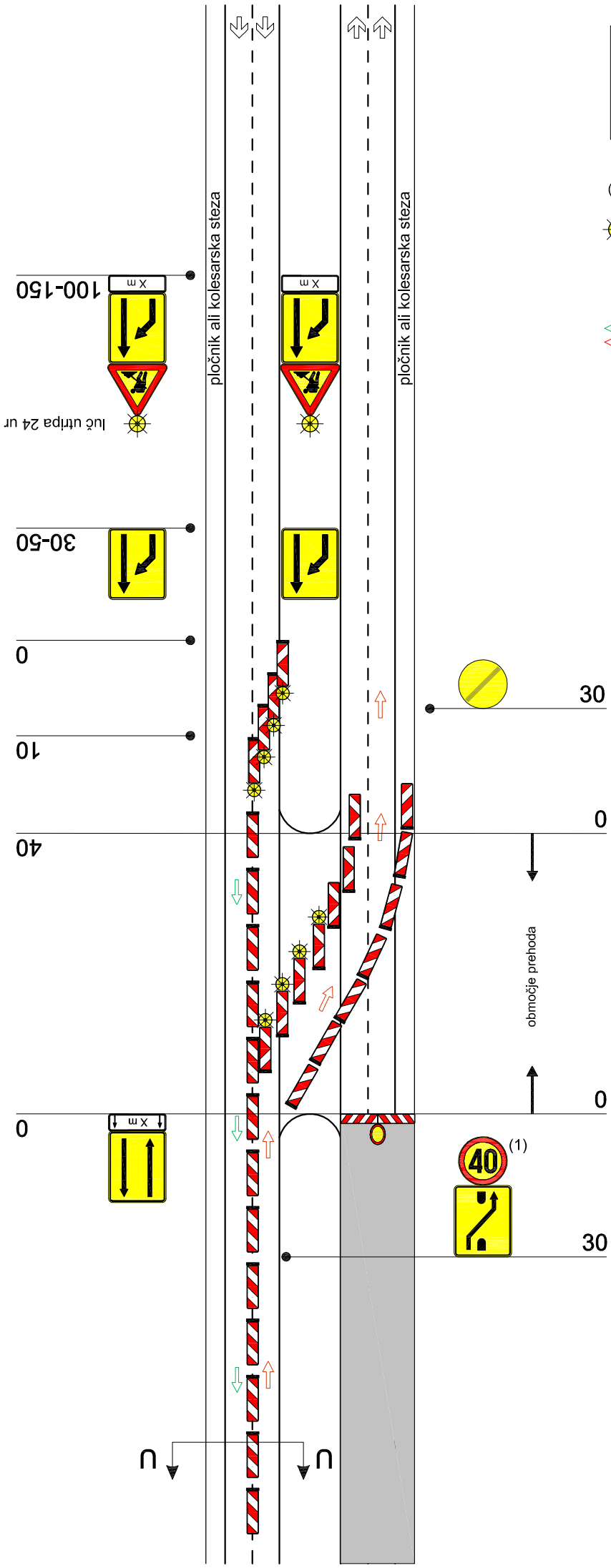

ZAPORA N-18

ceste v naselju - zaprt desni pas smernega vozišča

(1) promet poteka ves čas v isti smeri

na zapori pasu dodan niz utripajočih luči (UL 4)

glej prerez Z - Z

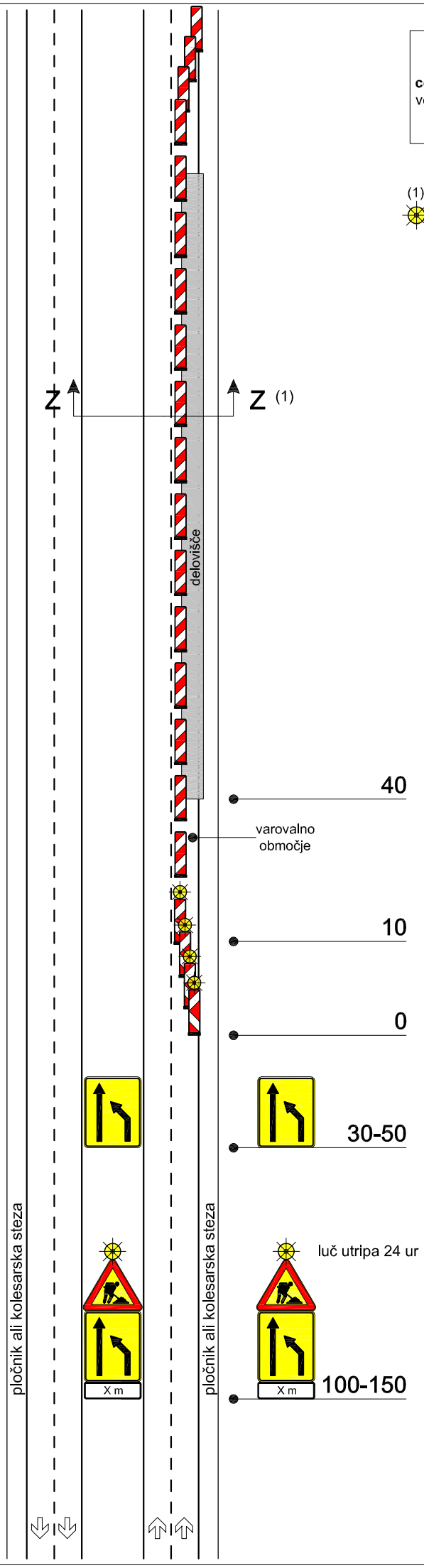

ZAPORA N-19

ceste v naselju - zaprt levi pas smernega vozišča

na zapori pasu dodan niz utripajočih luči (UL 4)

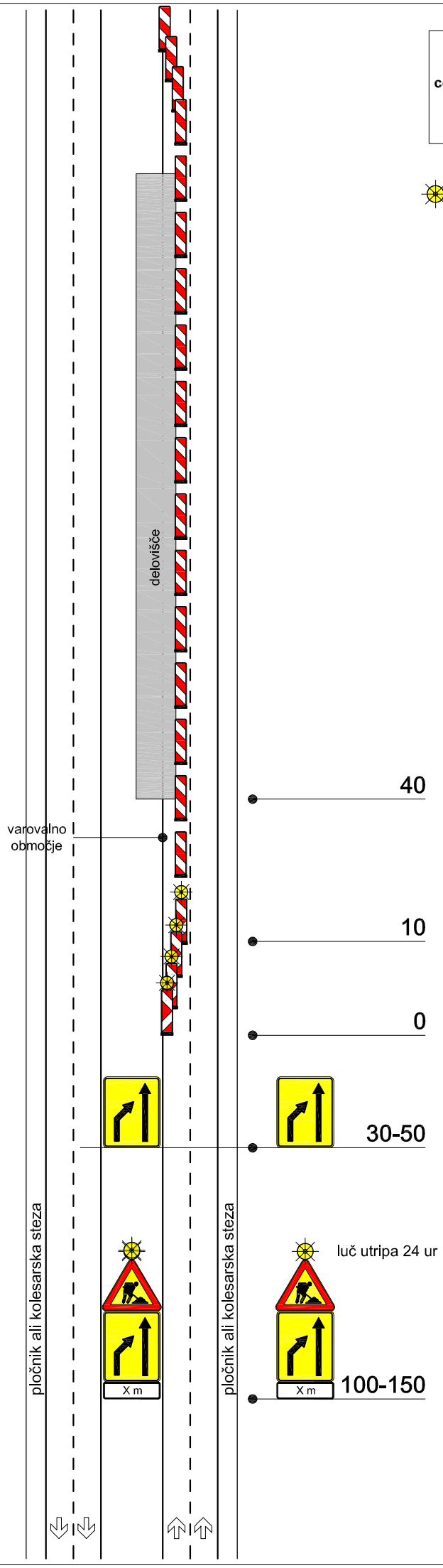

ZAPORA N-20

malo prometne ceste v naselju zaprt pločnik - dvosmerni promet urejen na preostalem vozišču

glej prerez Ya - Ya

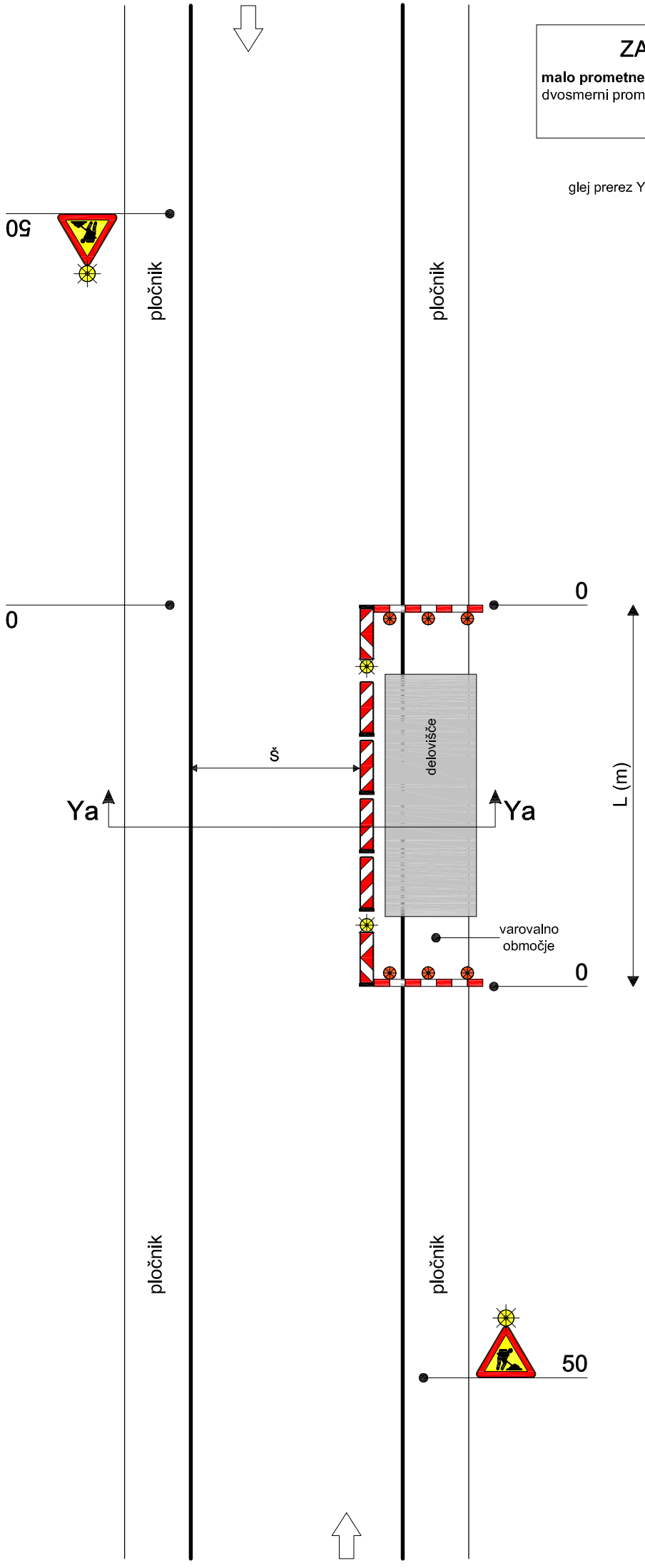

ZAPORA N-21

ceste v naselju z uličnim sistemom - ureditev enosmernega prometa, obvoz po vzporednih ulicah

(1) po potrebi dodati znak za dovoljene smeri

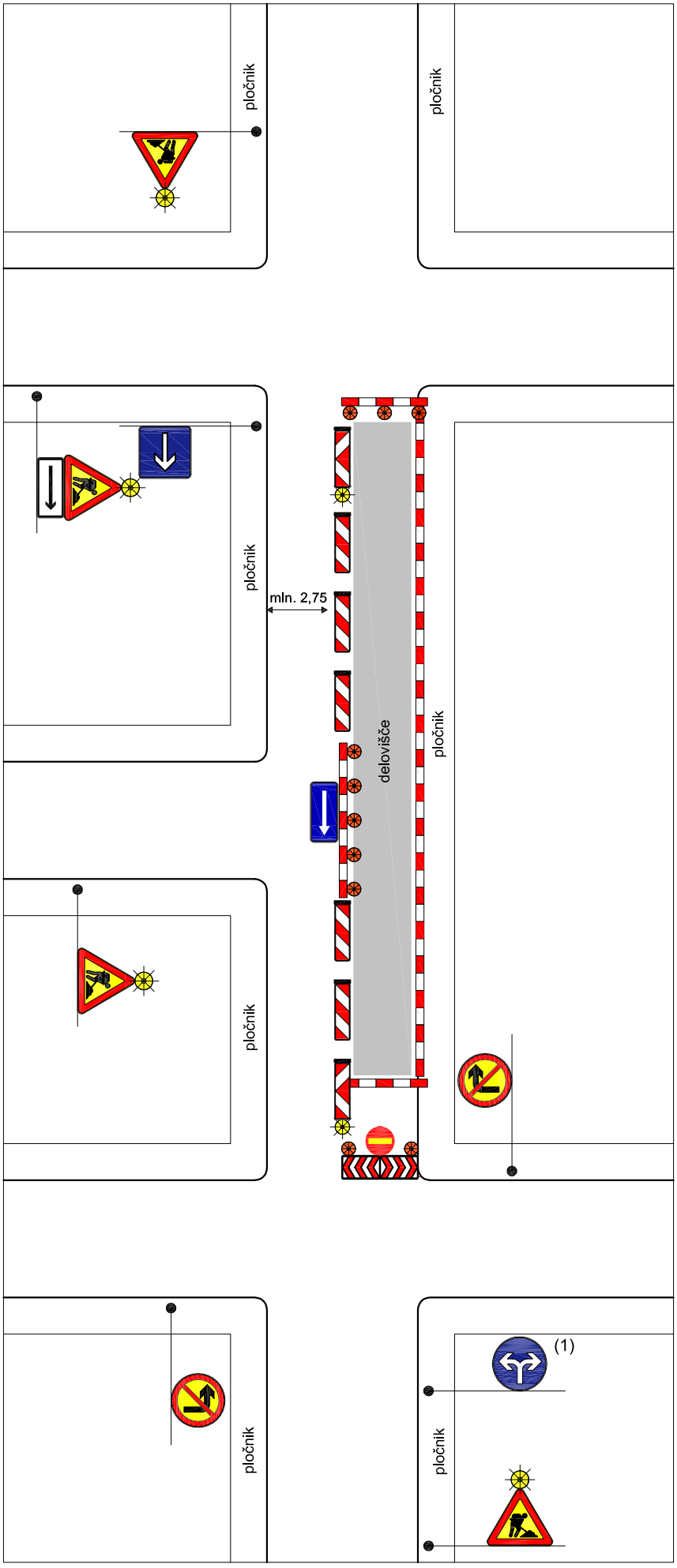

ZAPORA N-22

krožno križišče v naselju - promet izmenično enosmeren, urejen s semaforji

(1) znak ni potreben, če elementi ceste ne dopuščajo hitrosti ≥ 70 km/h

(2) začasna označba na vozišču obvezna na cesti z označenimi robnimi črtami, če zapora traja več kot 7 dni

glej prerez Z-Z

glej prerez X-X

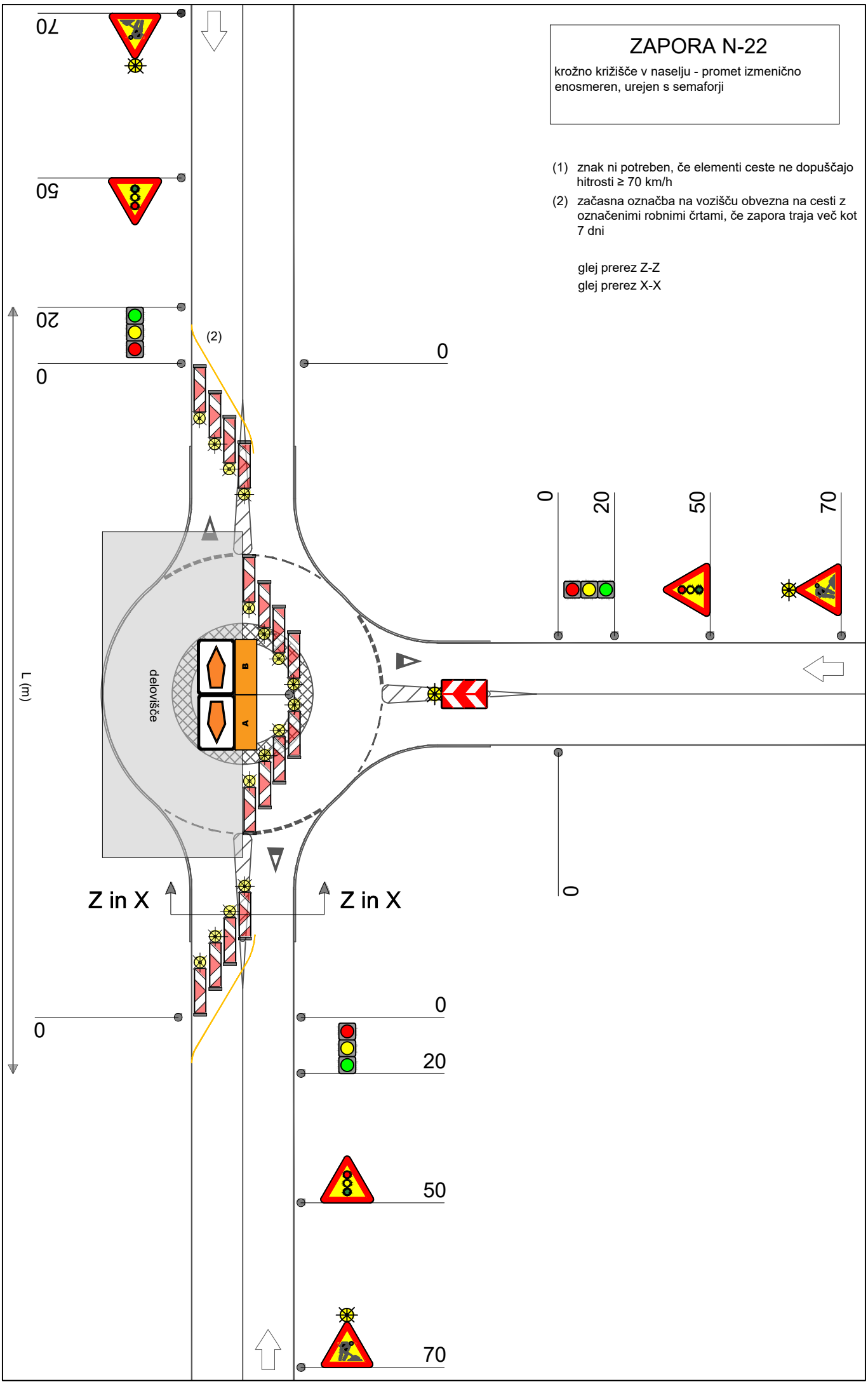

ZAPORA N-23

krožno križišče v naselju - promet izmenično enosmeren, fizično ga urejajo pesebej usposobljeni delavci ter popolno zaporo kraka krožnega križišča z urejenim obvozom

(1) začasna označba na vozišču obvezna na cesti z označenimi robnimi črtami, če zapora traja več kot 7 dni

(2) znak ni potreben, če je prehitevanje prepovedano z označbo na vozišču

(3) obveščanje o popolni zapori in vodenje obvoza

glej prerez Z-Z

glej prerez X-X

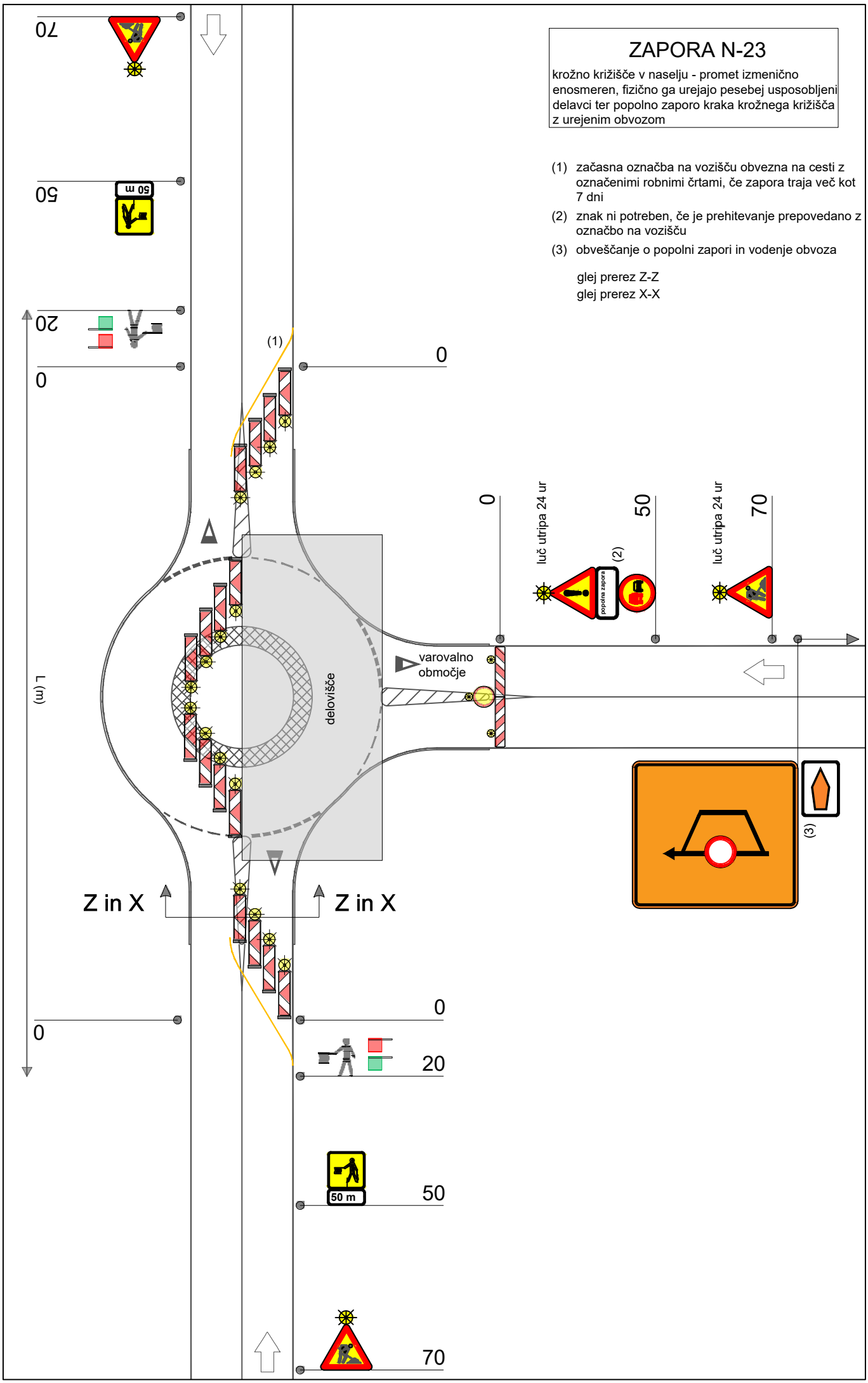

ZAPORA N-24

krožno križišče v naselju - promet izmenično enosmeren, urejen s semaforji ter popolno zaporo kraka krožnega križišča z urejenim obvozom

(1) začasna označba na vozišču obvezna na cesti z označenimi robnimi črtami, če zapora traja več kot 7 dni

(2) znak ni potreben, če je prehitevanje prepovedano z označbo na vozišču

(3) obveščanje o popolni zapori in vodenje obvoza

glej prerez Z-Z

glej prerez X-X

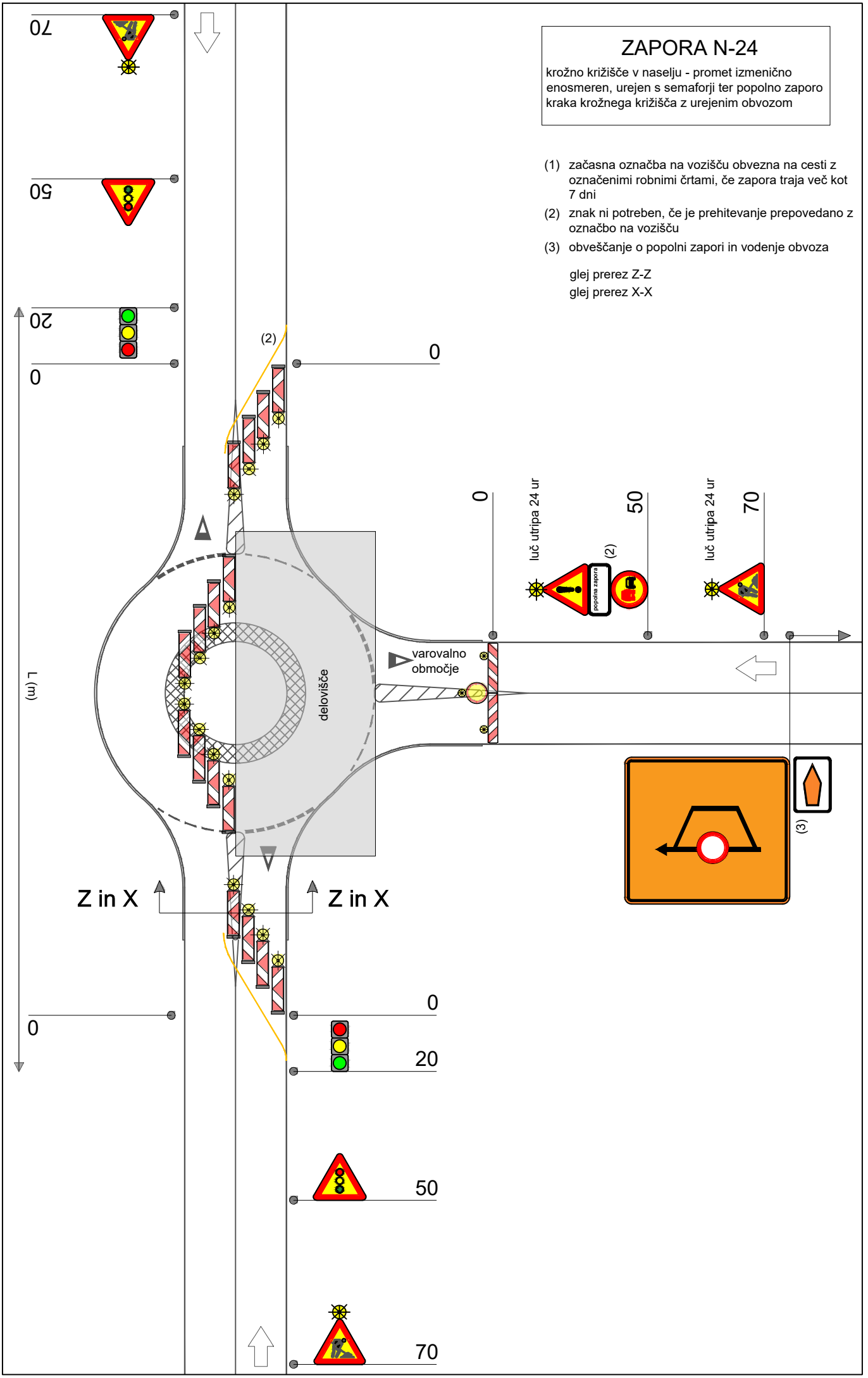

ZAPORA N-25

krožno križišče v naselju - promet izmenično enosmeren, fizično ga urejajo pesebej usposobljeni delavci

glej prerez Z-Z
glej prerez X-X

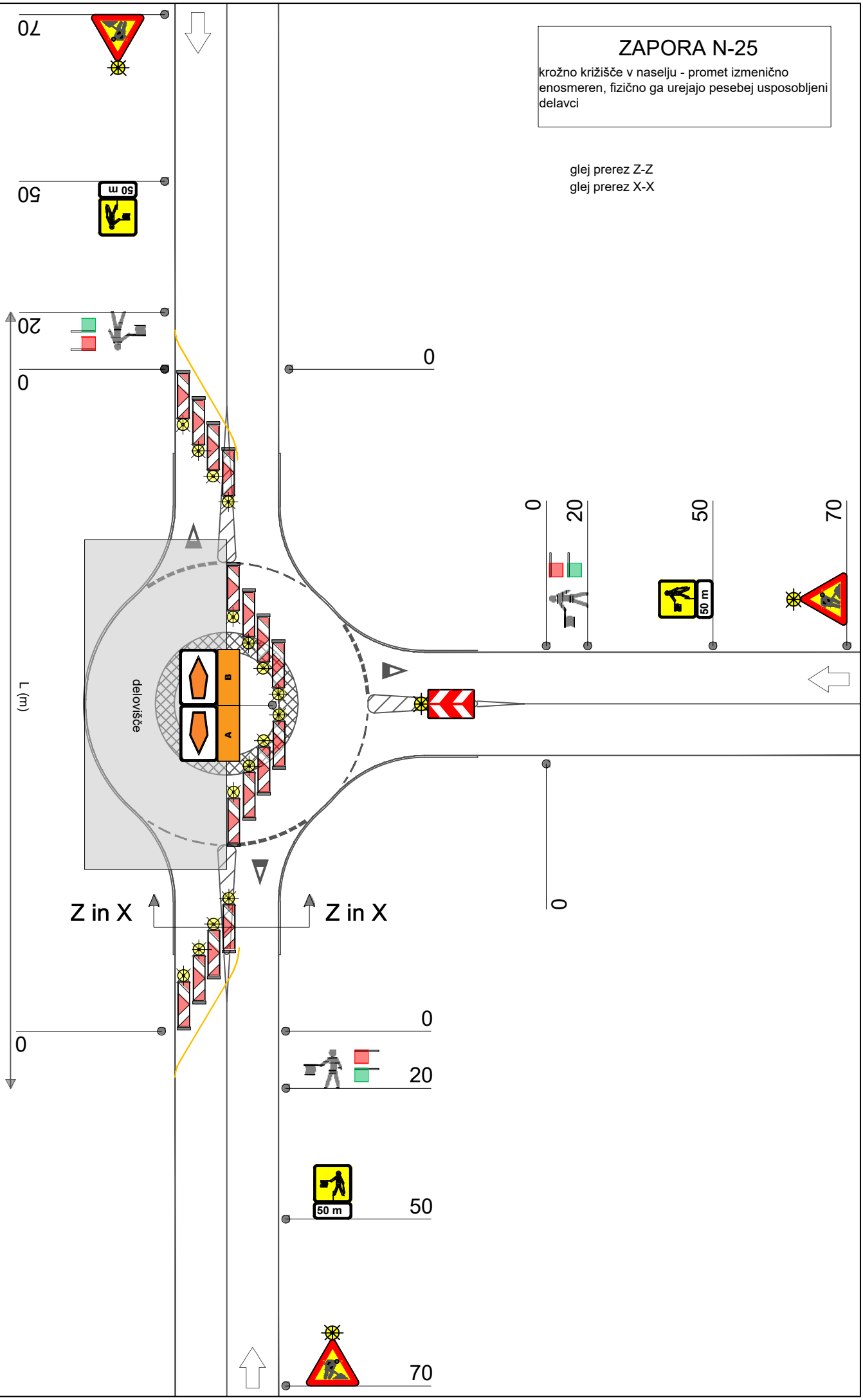

ZAPORA N-26

krožno križišče v naselju - dvosmerni promet urejen na preostalem vozišču

glej prerez Z-Z
glej prerez X-X

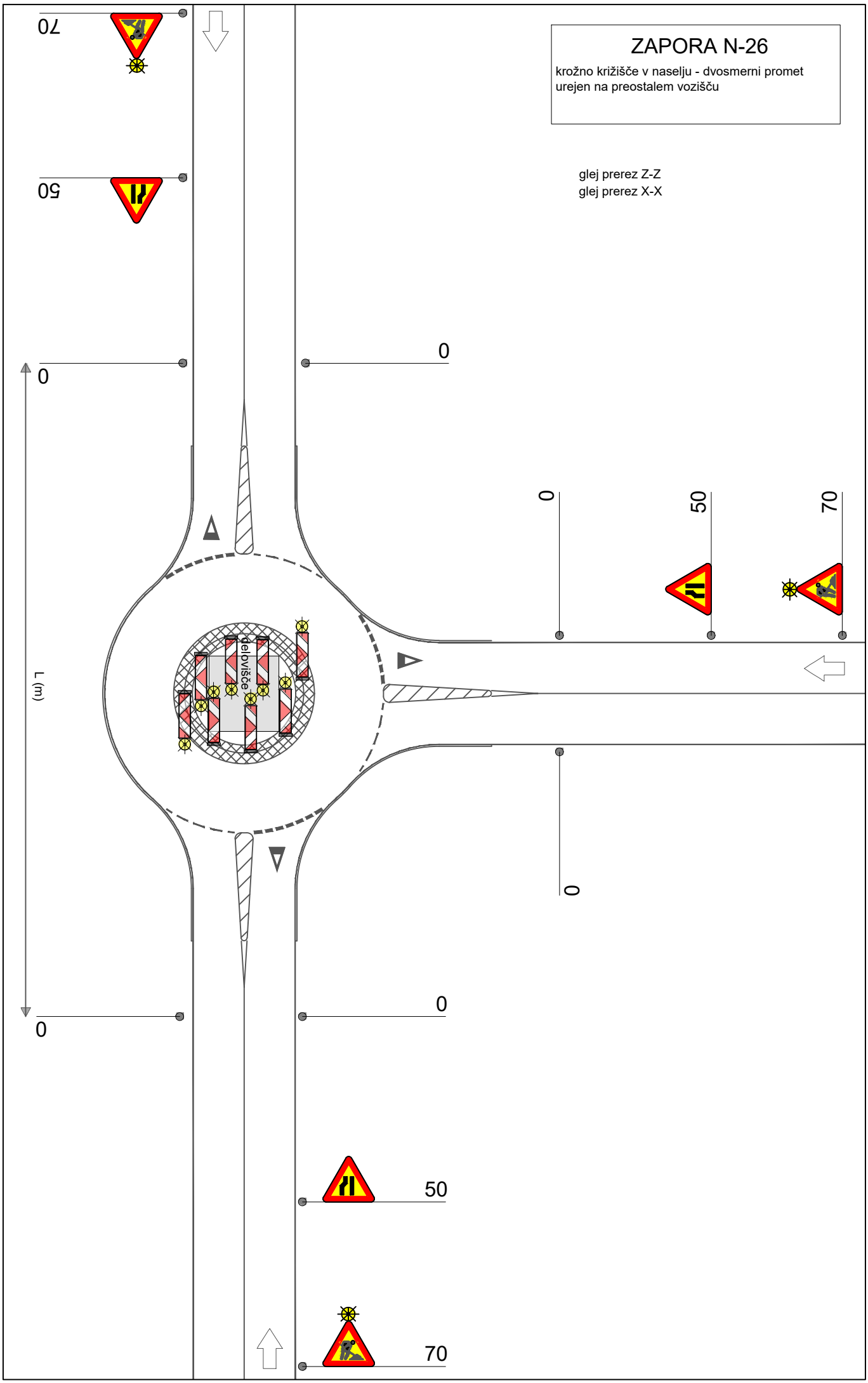

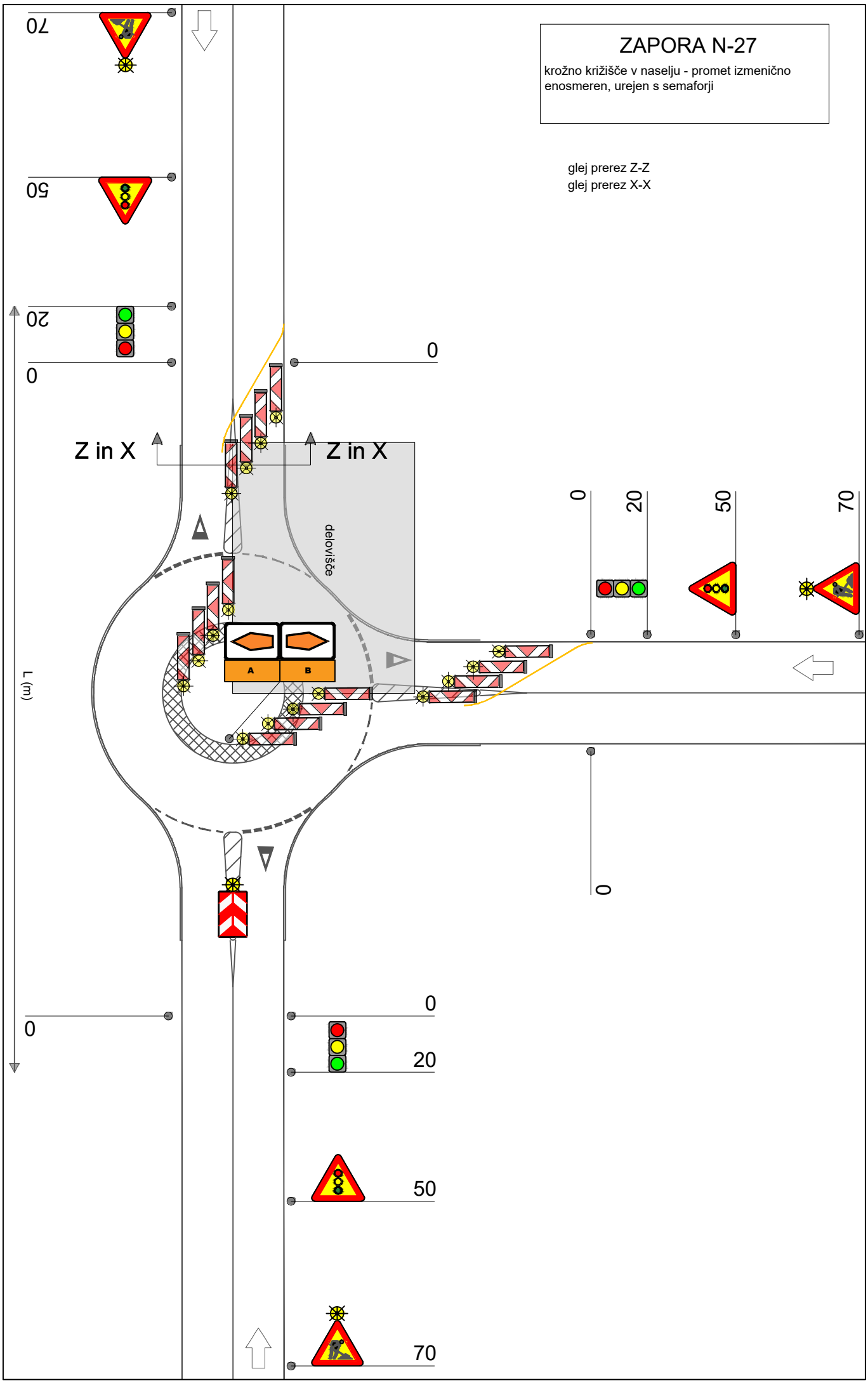
ZAPORA N-27
krožno križišče v naselju - promet izmenično enosmeren, urejen s semaforji
glej prerez Z-Z
glej prerez X-X
70
50
20
0
Z in X
Z in X
delovišče
A
B
L (m)
0
20
50
70
0
0
20
50
70

ZAPORA N-28

krožno križišče v naselju - promet izmenično enosmeren, fizično ga urejajo pesebej usposobljeni delavci

glej prerez Z-Z
glej prerez X-X

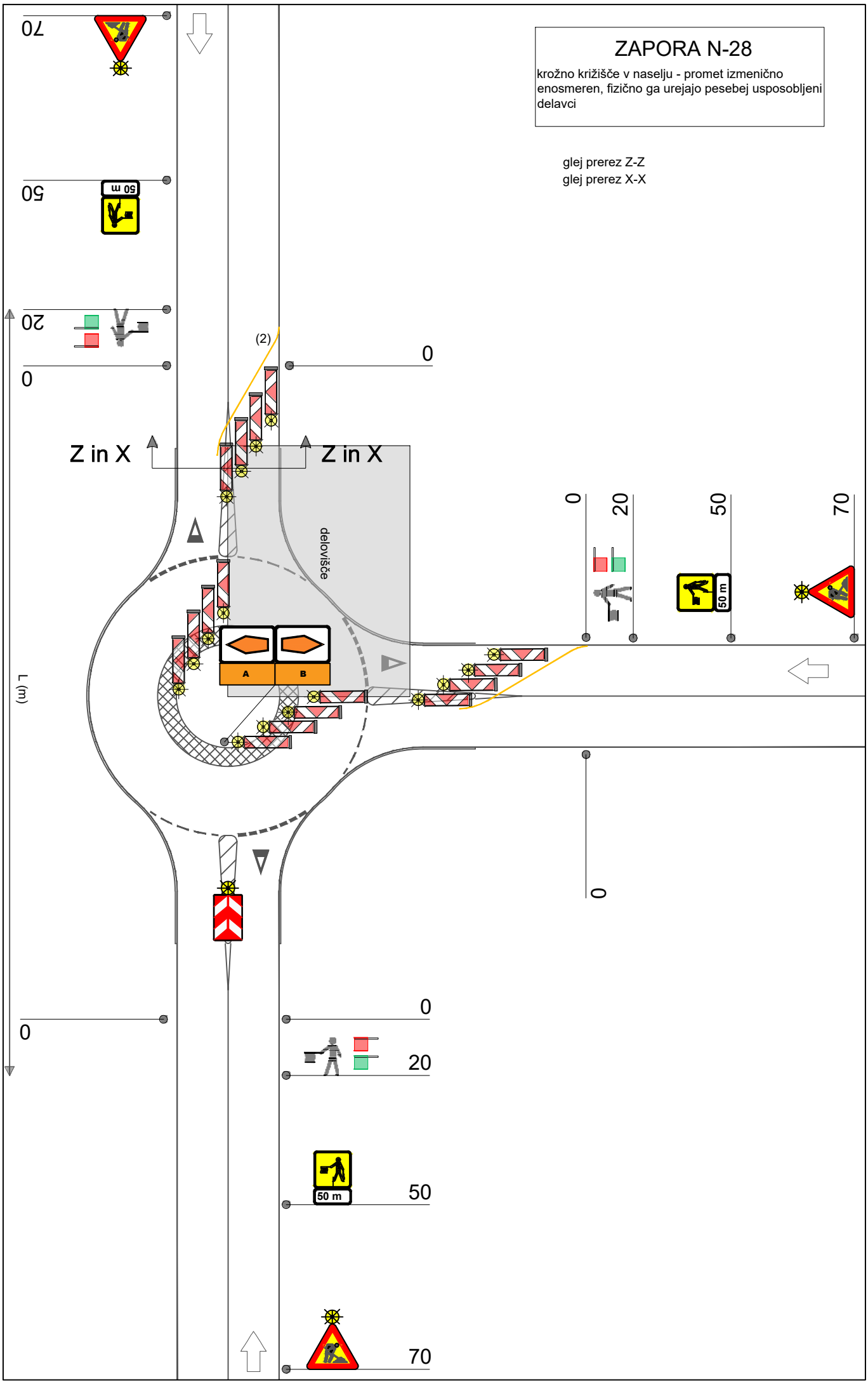

ZAPORA N-29

krožno križišče v naselju - promet izmenično enosmeren, urejen s semaforji

glej prerez Z-Z
glej prerez X-X

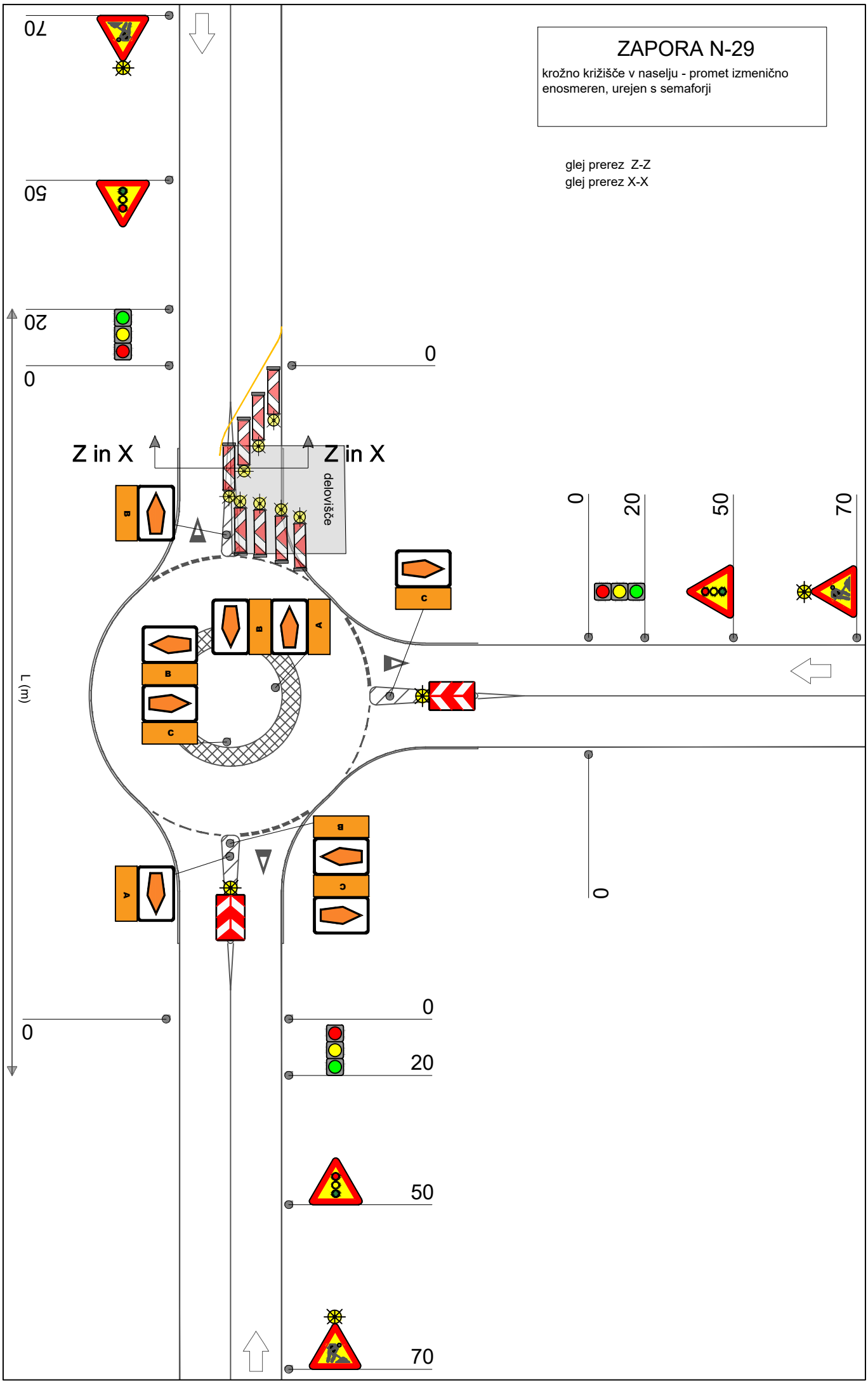

ZAPORA N-30

krožno križišče v naselju - promet izmenično enosmeren, fizično ga urejajo pesebej usposobljeni delavci

glej prerez Z-Z
glej prerez X-X

