ZAPORA K-1

avtocesta - za kratkotrajno zavarovanje vozila v okvari ali druge ovire na odstavnem pasu, ki je ni mogoče takoj odstraniti. Zapora lahko stoji največ 2 uri.

prometn stožec h = 75 cm

(1) v primeru, ko je ovira zavarovana samo s prometnimi stožci

(2) v primeru, ko je ovira zavarovana samo s prometnimi stožci

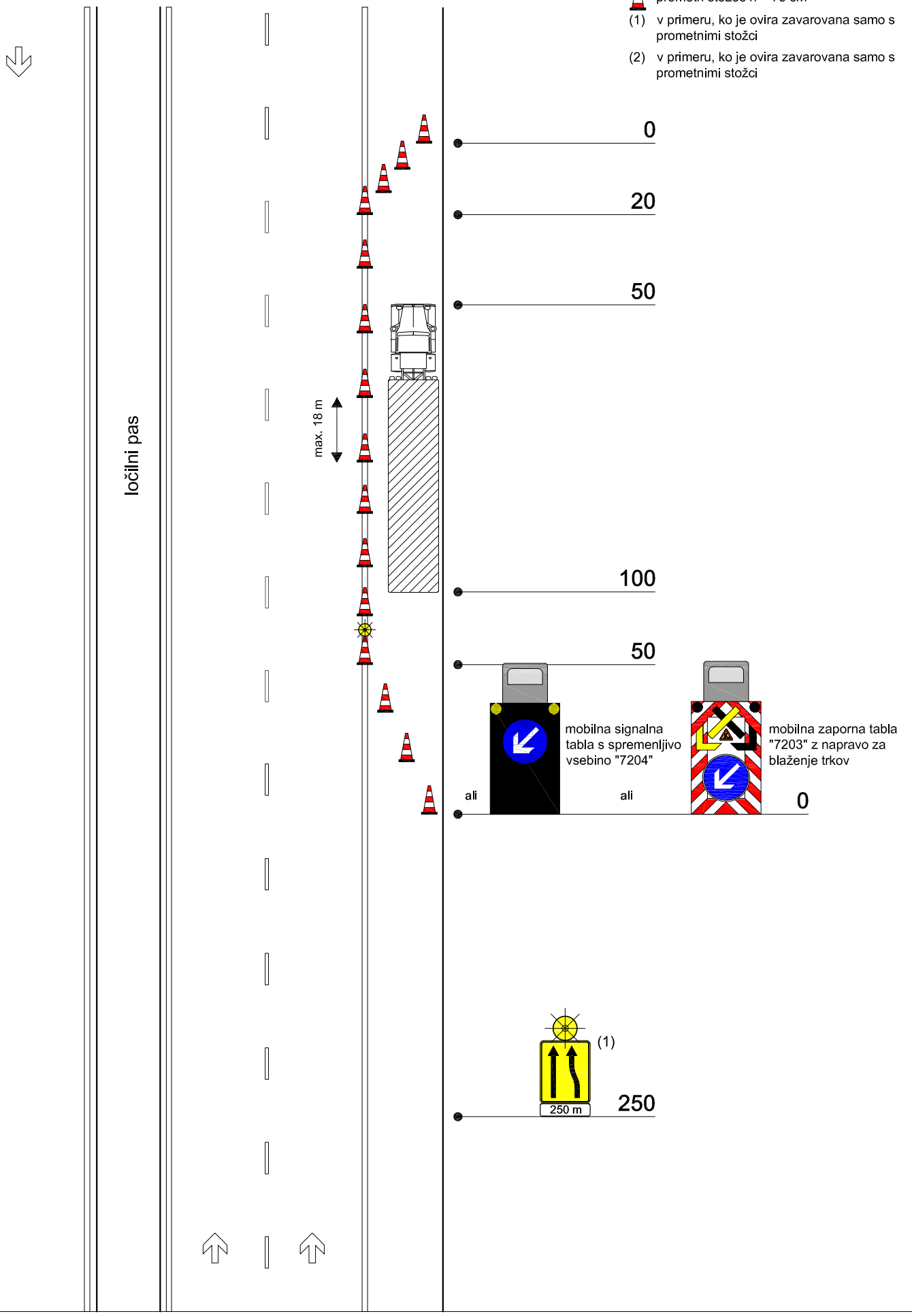

ZAPORA K-2

avtocesta - za kratkotrajno zavarovanje vozila v okvari ali druge ovire na desnem prometnem pasu, ki je ni mogoče takoj odstraniti. Zapora lahko stoji največ 2 uri.

prometn stožec h = 75 cm

(1) na odstavnem pasu ali v najbližji odstavni niši

A, B, C - variante postavitve prometne signalizacije

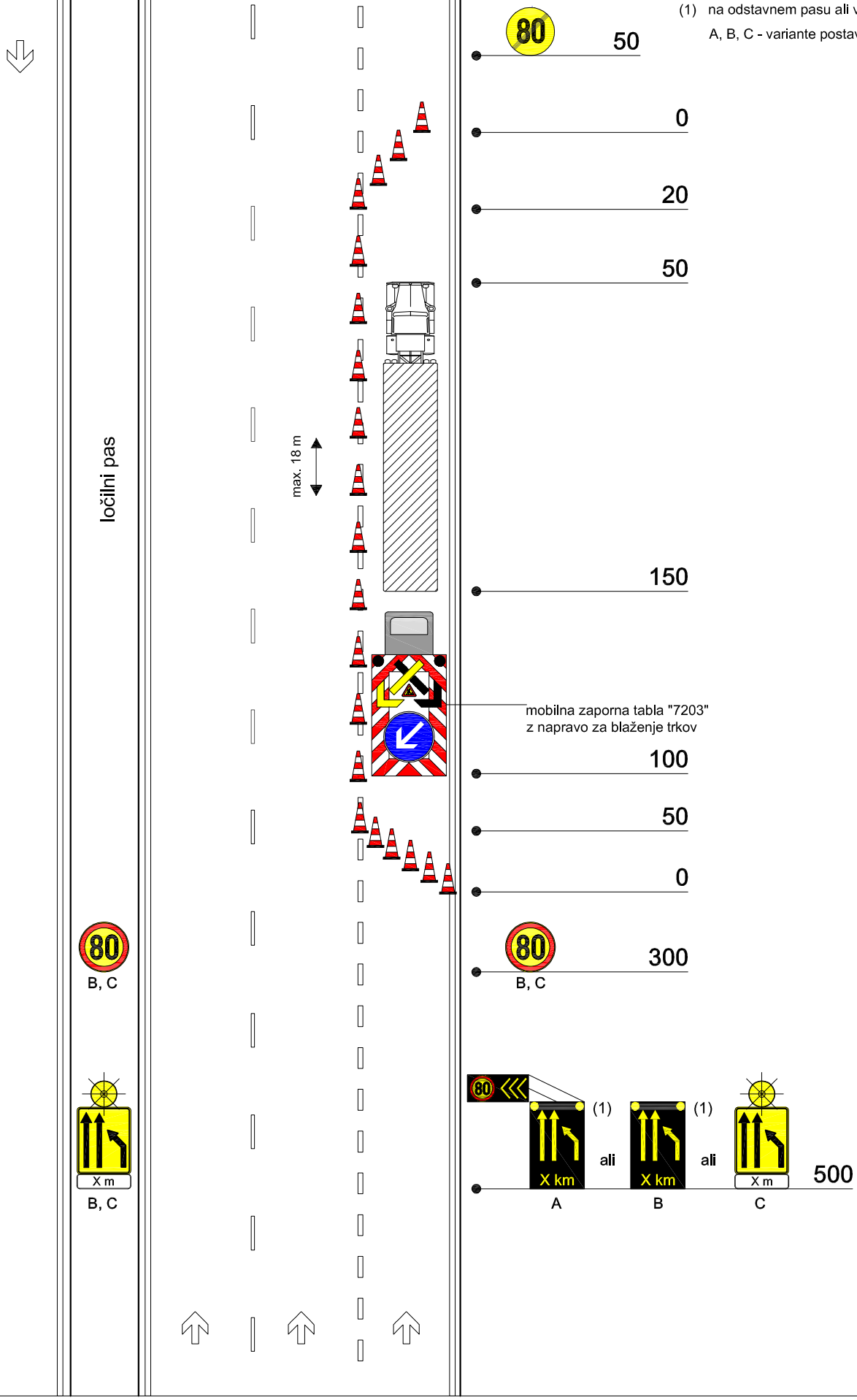

ZAPORA K-3

avtocesta - za kratkotrajno zavarovanje vozila v okvari ali druge ovire na voznem pasu, ki je ni mogoče takoj odstraniti. Zapora lahko stoji največ 2 uri.

prometn stožec h = 75 cm

(1) na cesti brez odstavnega pasu v najbližji odstavni niši

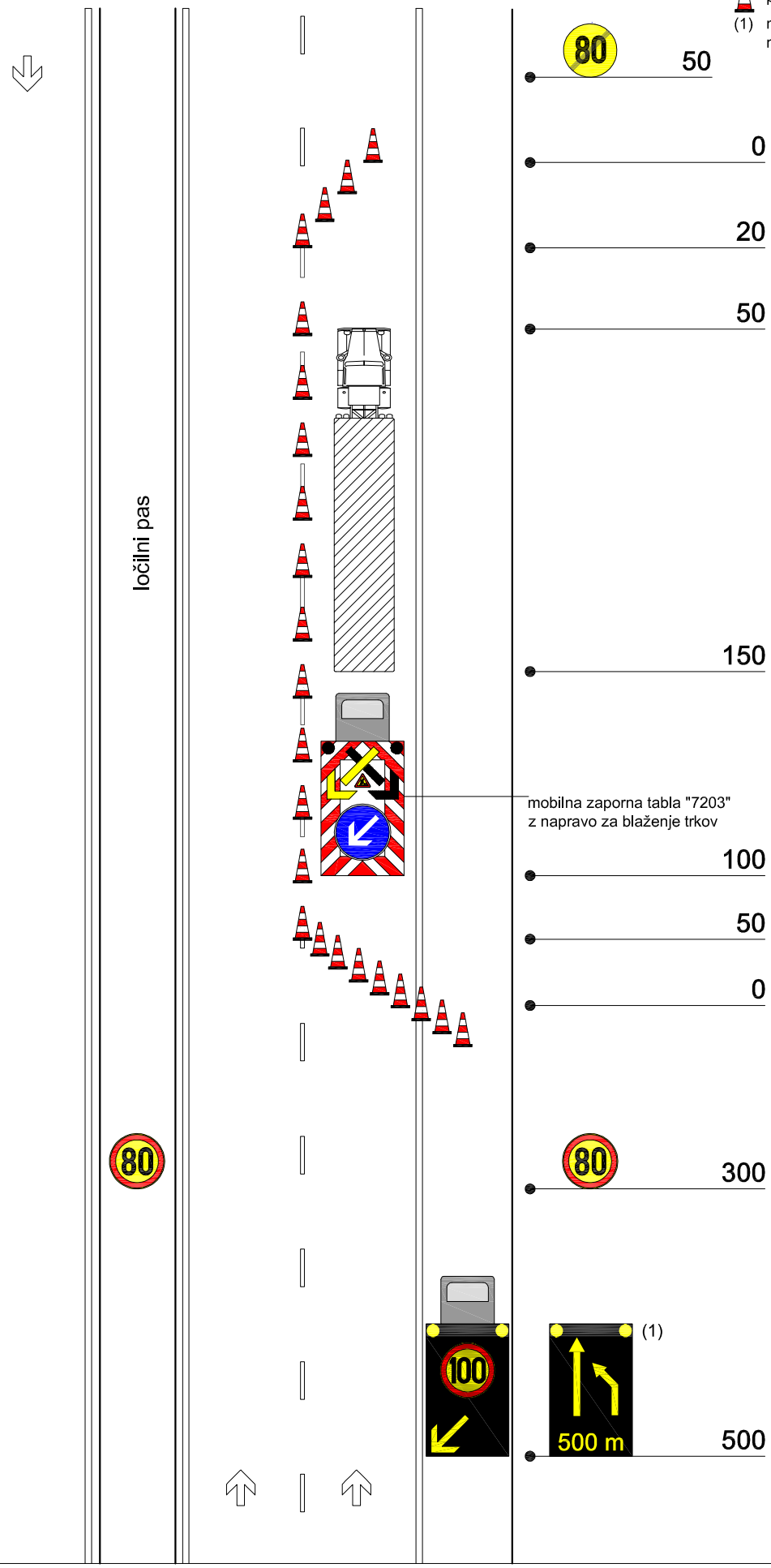

ZAPORA K-4

avtocesta - za kratkotrajno zavarovanje vozila v okvari ali druge ovire na prehitevalnem pasu, ki je ni mogoče takoj odstraniti. Zapora lahko stoji največ 2 uri.

prometn stožec h = 75 cm

(1) na cesti brez odstavnega pasu v najbližji odstavni niši

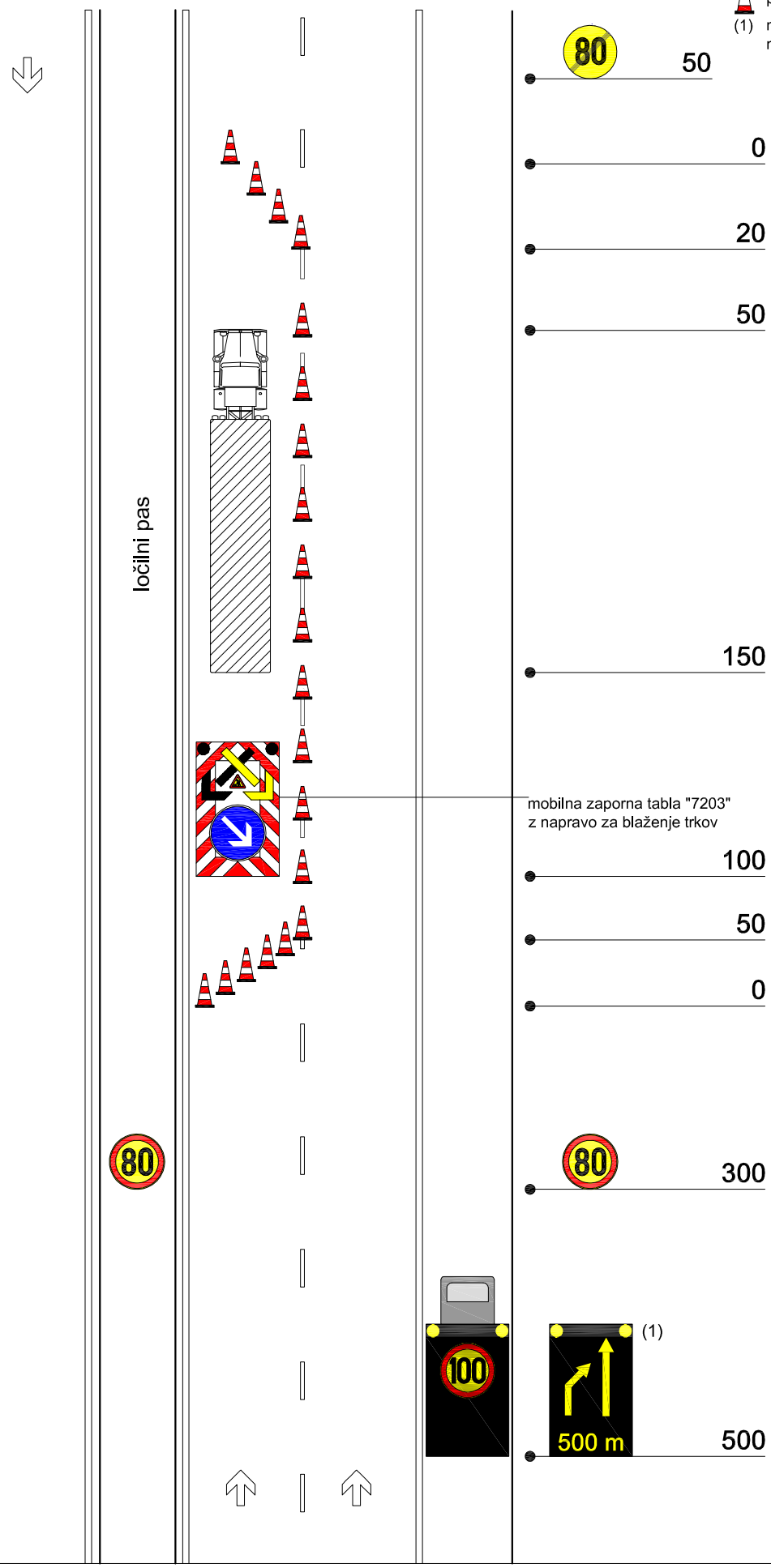

ZAPORA K-5

dvosmerne ceste za zavarovanje vozila v okvari ali druge ovire na cesti, ki je ni mogoče takoj odstraniti. Zapora lahko stoji največ 2 uri.

(1) zunaj naselja

(2) v naselju

ponoči in v času zmanjšane vidljivosti

prometni stožec h = 50 ali 75 cm (1)

prometni stožec h = 30 ali 50 cm (2)

